

ANNUARIO CROS 2023



SI RINGRAZIANO:

- tutti coloro che hanno contribuito con i loro dati alla realizzazione di questo lavoro
- Ornitho.it per i dati riportati in questa pubblicazione
- Matteo Negri, per “L’analisi meteo-climatologica in Lombardia”
www.meteolecco.it

Elaborazione dati e testi a cura di:

Lionello Bazzi, Roberto Brembilla, Massimo Brigo, Barbara Giuliani, Giuliana Pirotta e Alfio Sala

In copertina: Cavaliere d’Italia di Giuseppe Colombo

A pagina 6: Frullino di Alberto Cavenaghi

ISSN 2389-3338

Progetto grafico e impaginazione: Roberto Brembilla

Editore: Centro Ricerche Ornitologiche Scanagatta (C.R.O.S.), via IV novembre, 15 - Varenna (LC) - crosvarenna19@gmail.com

Stampa: 4Graph S.r.l., Via Acquannauto, Cellole (CE), Italia. Ottobre 2024

©Annuario CROS

Citazione raccomandata:

Bazzi L., Brembilla R., Brigo M., Giuliani B., Pirotta G., Sala A., 2024. *Annuario CROS 2023*

INDICE

- 5 Introduzione
- 9 Area riguardante le segnalazione riportate sull'Annuario CROS
- 18 Simboli e/o abbreviazioni
- 19 Osservazioni ornitologiche di particolare interesse
1 gennaio – 31 dicembre 2023
- 88 Ricatture 2023 alla Stazione di inanellamento del Lambrone (CO)
- 89 Gabbiano comune (*Chroicocephalus ridibundus*)
con anello: elenco degli individui osservati nel 2023
- 90 Check List degli Uccelli delle Province di Como e di Lecco
Aggiornamento della fenologia dal 1 gennaio 2021 al 31 dicembre 2023
- 94 Censimento degli uccelli acquatici svernanti in provincia di Lecco
e di Como anno 2023
- 98 Breve nota sulla presenza riproduttiva del gruccione (*Merops
apiaster*) in Provincia di Lecco
- 100 Bibliografia
- 101 In ricordo di...
- 102 Analisi meteo-climatologica del 2023 in Lombardia



Introduzione

Siamo arrivati alla diciottesima edizione dell'Annuario CROS, che raccoglie le osservazioni più interessanti dalle province di Como, Lecco e Monza e Brianza. A queste, viene aggiunta una piccola parte della provincia di Sondrio: il tratto della Bassa Valtellina fino a Delebio e Dubino e il settore tra Nuova Olonio (Dubino) e Samolaco.

In questa edizione dell'Annuario fanno la loro comparsa un considerevole numero di mappe; la prima è la mappa generale del territorio tenuto in considerazione ai fini della redazione dell'Annuario, mentre le altre sono quelle relative alle località più frequentate dagli appassionati birdwatcher. Permetteranno quindi ai lettori di localizzare al meglio le osservazioni.

Si ribadisce ancora una volta l'importanza dell'Annuario, che ha lo scopo di tenere memoria dei dati di presenza, distribuzione e fenologia delle più significative specie di uccelli osservate nel nostro territorio.

Viene confermato anche per l'edizione corrente l'utilizzo della *Lista CISO-COI 2020 degli uccelli italiani di Nicola Baccetti, Giancarlo Fracasso & Commissione Ornitologica Italiana (2021)* per la declinazione dell'ordine sistematico e della nomenclatura.

Sei persone hanno vagliato alcune decine di migliaia di dati provenienti dalla lista di posta elettronica "CROSVarenna" e dalla piattaforma Ornitho.it.

Come di consueto, è stato dato particolare rilievo alle specie accidentali e alle specie la cui presenza ha carattere di irregolarità o di occasionalità. Si è poi tenuto conto delle specie migratrici che, pur regolari, frequentano le aree considerate con numeri molto bassi. Per altri taxa – sia nidificanti che migratori o sedentari – si sono selezionate osservazioni di particolare rilievo: date inusuali, altitudini o ambienti insoliti, comportamenti interessanti. Per le specie di particolare rilievo conservazionistico sono state riportate le nidificazioni. Infine, sono state inserite nel nostro elenco tutte le osservazioni relative alle specie esotiche e/o aufughe. Consolidando una nostra tendenza in atto da qualche anno, non abbiamo quasi mai considerato concentrazioni quantitativamente rilevanti di specie comuni.

Non sono mancate, anche per il 2023, osservazioni di individui con anello. Tutti questi dati sono stati, come sempre, ripresi nel nostro Annuario: ne derivano interessanti indicazioni e informazioni.

La lista comprende complessivamente 146 specie e 3 sottospecie. I non-passeriformi sono 98, i passeriformi 48. La specie esotica 1, non passeriforme. Le sottospecie: 1 non-passeriforme e 2 passeriformi.

A queste si aggiungono 1 specie reintrodotta e 3 specie le cui segnalazioni sono attribuibili a individui di origine aulica.

Segue l'elenco delle specie e sottospecie accidentali, provincia per provincia:

- **Provincia di Como** (7 specie, 1 sottospecie): **Oca lombardella** *Anser albifrons*, **Marangone minore** *Microcarbo pygmaeus*, **Gabbiano tridattilo** *Rissa tridactyla*, **Civetta nana** *Glaucidium passerinum*, **Calandra** *Melanocorypha calandra*, **Codibugnolo testabianca** *Aegithalos caudatus caudatus*, **Panuro di Webb** *Sinosuthora webbiana*, **Zigolo boscareccio** *Emberiza rustica*

- **Provincia di Lecco** (10 specie, di cui 1 reintrodotta): **Chiurlo piccolo** *Numenius phaeopus*, **Volta pietre** *Arenaria interpres*. **Croccolone** *Gallinago media*, **Gabbiano tridattilo** *Rissa tridactyla*, **Albanella pallida** *Circus macrourus*, **Averla capirossa** *Lanius senator*, **Calandra** *Melanocorypha calandra*, **Beccamoschino** *Cisticola juncidis*, **Forapaglie castagnolo** *Acrocephalus melanopogon*, **Ibis eremita** *Geronticus eremita*

- **Provincia di Monza e Brianza** (12 specie, 1 sottospecie): **Moretta codona** *Clangula hyemalis*, **Marangone minore** *Microcarbo pygmaeus*, **Frullino** *Lymnocryptes minimus*. **Pantana** *Tringa nebularia*, **Gavina** *Larus canus*, **Ghiandaia marina** *Coracias garrulus*, **Calandra** *Melanocorypha calandra*, **Calandrella** *Calandrella brachydactyla*, **Beccamoschino** *Cisticola juncidis*, **Luì siberiano** *Phylloscopus tristis*, **Codazzurro** *Tarsiger cyanurus*, **Calandro maggiore** *Anthus richardi*, **Organetto minore** *Acanthis flammea cabaret*.

- **Provincia di Sondrio** (6 specie): **Oca lombardella** *Anser albifrons*, **Volto lino** *Porzana porzana*, **Strolaga minore** *Gavia stellata*, **Cicogna nera** *Ciconia nigra*, **Gabbiano corallino** *Larus melanocephalus*, **Balia dal collare** *Ficedula albicollis*.

L'Annuario si completa poi con i seguenti articoli originali:

Aggiornamento della Check list delle province di Como e di Lecco

Censimento degli uccelli acquatici svernanti in provincia di Lecco e di Como

L'analisi meteo-climatologica del 2023 in Lombardia

Breve nota sulla nidificazione del Gruccione (*Merops apiaster*) in provincia di Lecco

L'elenco delle specie: istruzioni per la lettura

Fenologia. Per le province di Como e Lecco si fa riferimento al volume *Gli Uccelli delle province di Como e di Lecco* di Bazzi, Bonvicini, Brembilla e Viganò (2020), del quale si riporta l'aggiornamento a pagina 90. Per Monza e Brianza e Sondrio si fa riferimento agli annuari CROS e alla piattaforma Ornitho.it. Per ogni specie, viene riportata la fenologia relativa a ciascuna provincia aggiornata al 31 dicembre 2023. Nel caso in cui, per una particolare provincia, vi sia stato un cambiamento in relazione agli anni precedenti, viene indicata la fonte che riporta la modifica precedente nella fenologia della specie (ove non indicato, per le province di Como e Lecco ci si riferisce a Bazzi et al. 2020).

Criteri fenologici: regolare è la specie segnalata in almeno 9 degli ultimi 10 anni, irregolare quella rilevata più di 10 volte e in almeno 6 anni dopo il 1950, ma in meno di 9 degli ultimi 10 anni. Risulta accidentale la specie osservata 1-9 volte o in 1-5 anni dopo il 1950, e accidentale storica quella segnalata almeno una volta, ma non dopo il 1950.

Le osservazioni. Per ogni segnalazione sono riportati: data o intervallo temporale (primo e ultimo giorno di osservazione), luogo, numero di individui, osservatore/i. Eventuale commento precede l'osservazione.

Nomi geografici. Le località sono riportate come segue: toponimo (località, frazione), comune, provincia.

Località straniera. Nel caso di uccelli inanellati al di fuori dell'Italia, non è stato sempre possibile risalire alle località precise di inanellamento. Viene per questo motivo indicato solamente il Paese.

Osservatori multipli. Nel caso di osservazioni effettuate per più giorni da diversi osservatori, si riportano solo i nominativi dei segnalatori del primo giorno di osservazione.



Colico (LC). Il Lago di Como 'Alto Lario', in primo piano la Spiaggia Selvaggia in secondo piano la foce dell'Adda; sulla destra, il territorio dell'Erbiola. (foto Roberto Brembilla)

Area riguardante le segnalazione riportate sull'Annuario CROS

1 Provincia di Sondrio* nella fenologia l'asterisco indica che essa comprende solo l'area della Bassa Valtellina fino a Delebio e Dubino e il settore tra Nuova Olonio (Dubino) e Samolaco.

2 Provincia di Como

3 Provincia di Lecco

4 Provincia di Bergamo

5 Provincia di Monza e Brianza

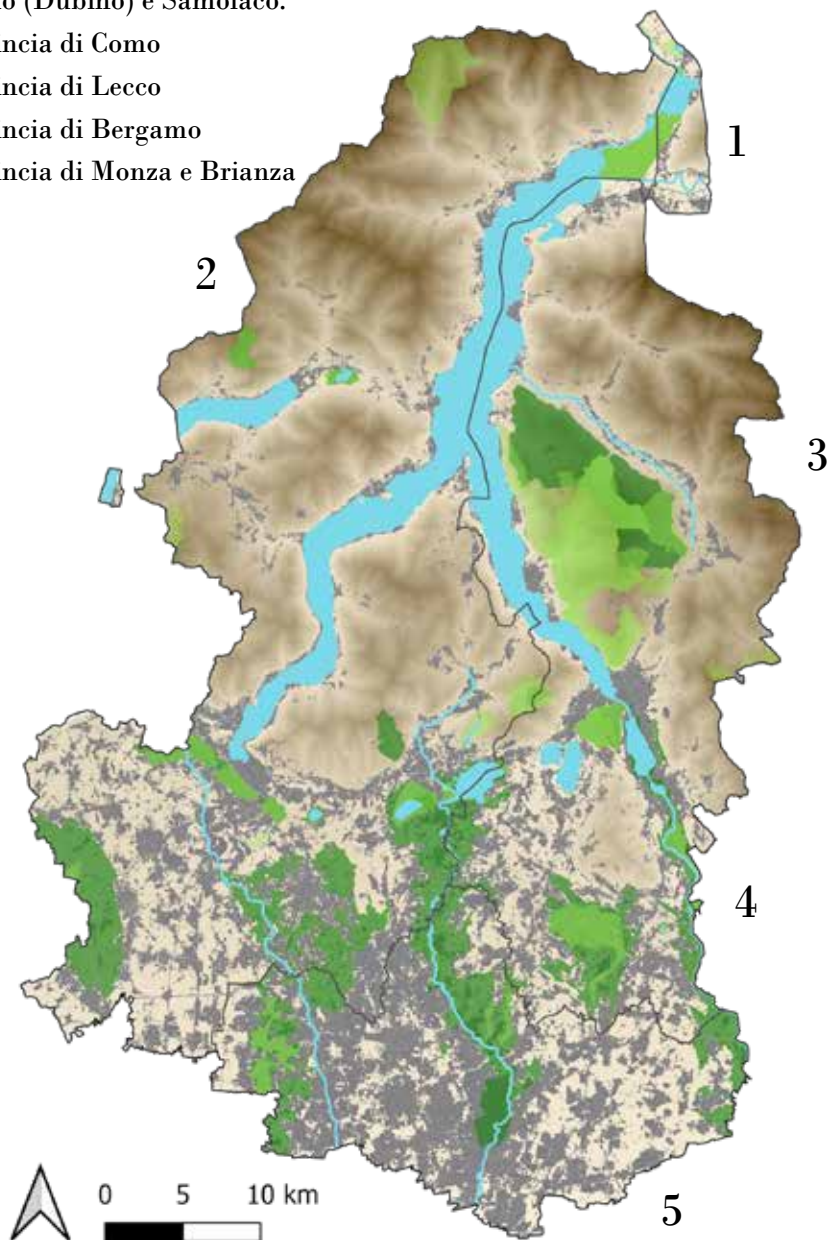

Per alcune aree sono state individuate denominazioni ad hoc:

La linea gialla delimita la Provincia, in azzurro i comuni.

L'area verde rappresenta la Riserva Naturale Pian di Spagna e Lago di Mezzola nella sua completezza. Per meglio stabilire la località di osservazione sono così riportate le località all'interno della Riserva:

A Lago di Mezzola (SO) - area appartenente ai comuni di Novate Mezzola (SO) e Verceia (SO)

B Pian di Mezzola (CO-SO) - zona delimitata a Sud dalla strada SP4 che collega Ponte del Passo (CO) a Nuova Olonio (SO), a ovest dal Fiume Mera, a Est dalla strada SS36 dello Spluga e che arriva a Nord sino alle rive del Lago di Mezzola (CO-SO), comprendendo le località denominate Poncetta (CO), Stalle della Poncetta (SO) e Baletrone (CO) situate nei comuni di Sorico (CO), Dubino (SO) e Verceia (SO).

C Pozza di Dascio, Sorico (CO)

D Pian di Spagna (CO) - area appartenente ai comuni di Sorico (CO) e Gera Lario (CO)

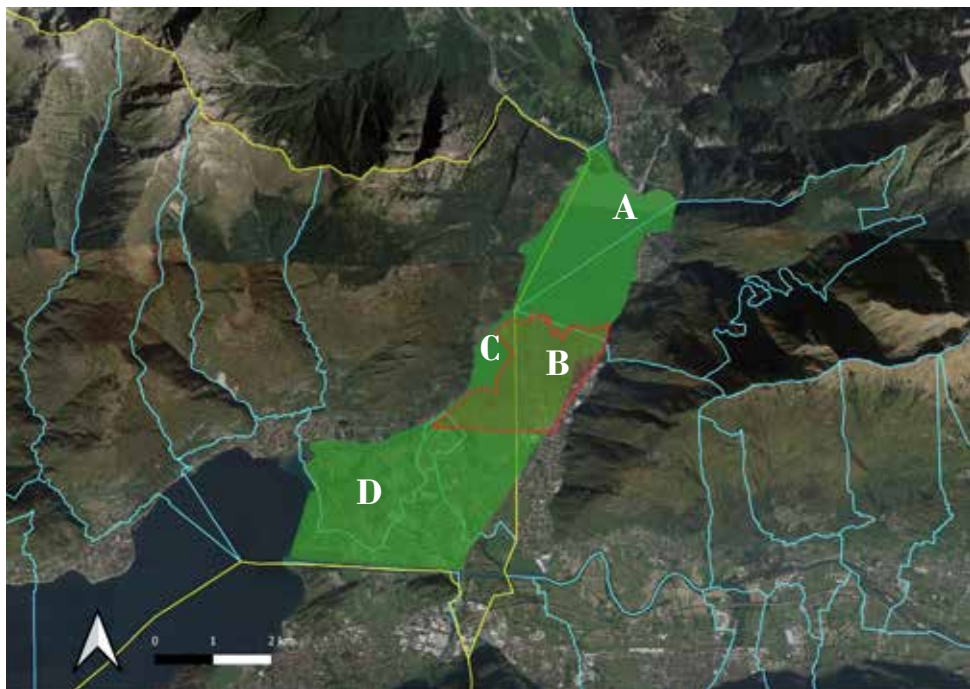

A - Prati di Delebio (SO)

B - Prati di Dubino (SO)

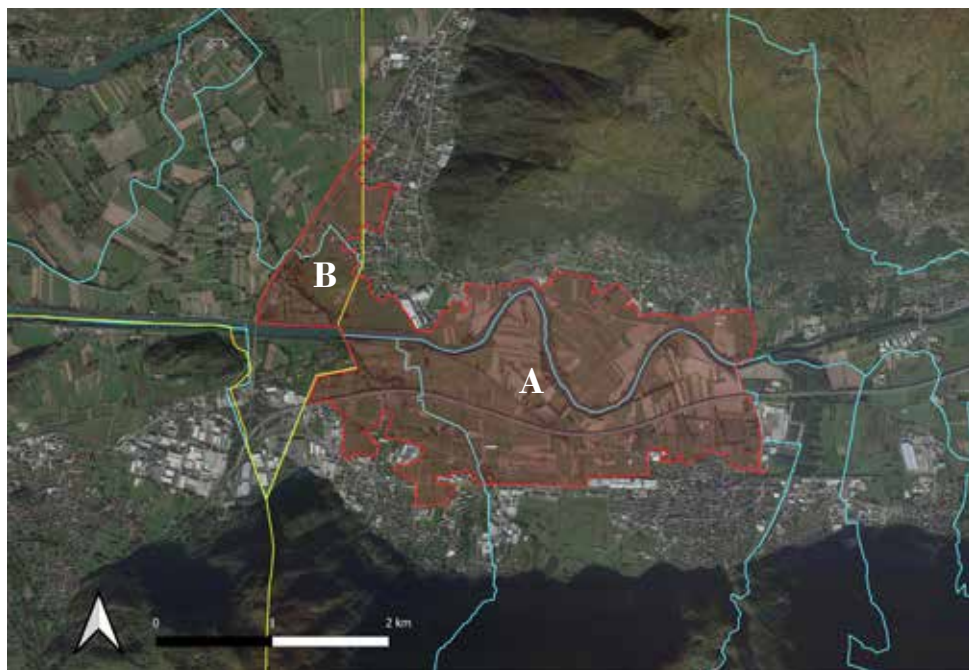

Erbiola (LC) - Colico (LC)



Alto Lario (CO-LC): area settentrionale del Lago di Como delimitata da una linea congiungente la penisola di Piona (LC) a Sud e Gravedona (CO) a Nord.

A - Provincia di Como: Gera Lario, Vercana, Domaso e Gravedona

B - Colico

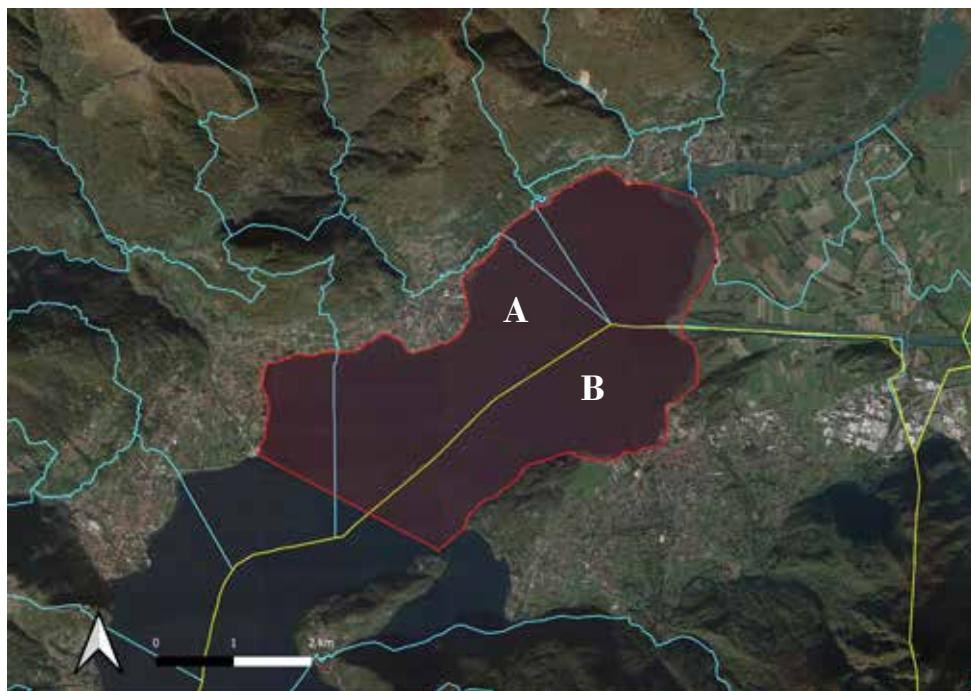

Palude di Brivio (LC)

Brivio (LC), Monte Marenzo (LC) e Cisano Bergamasco (BG)

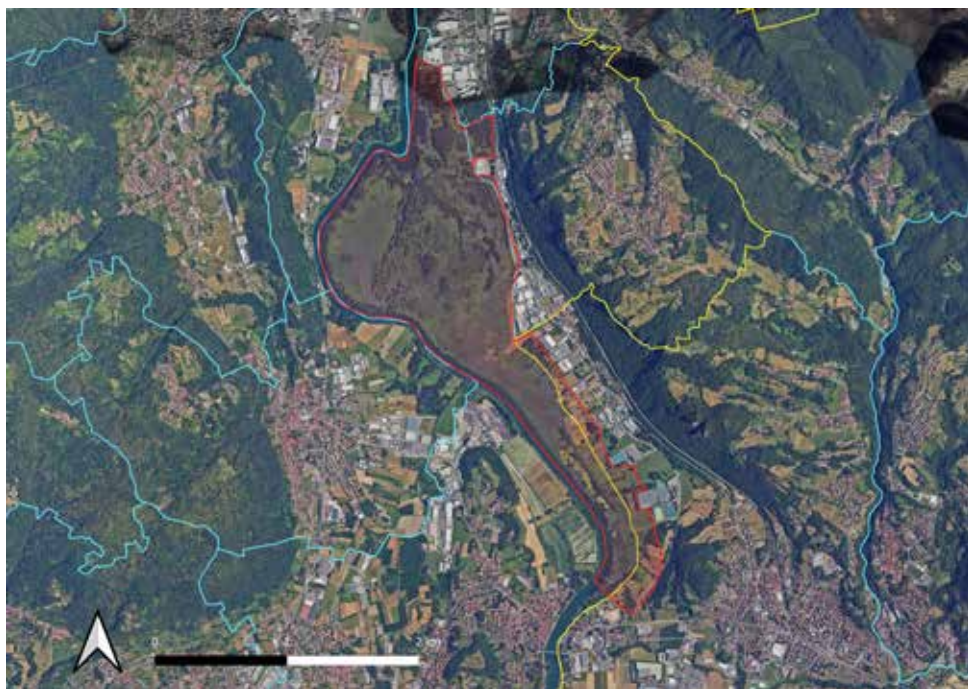

ZPS il Toffo (LC) - Calco (LC) e Villa d'Adda (BG)

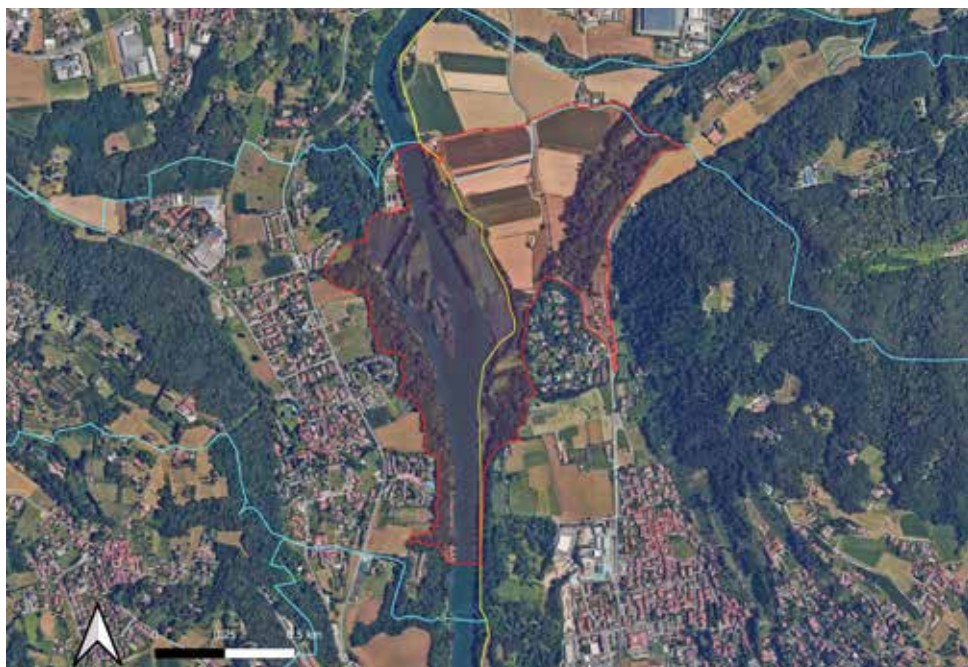

La Poncia (LC)

A - Annone di Brianza (LC)

B - Oggiono (LC)

C - Molteno (LC)



- A - Piani d'Erba (CO) - Erba e Monguzzo (CO)**
B - Lambrone (CO) - Eupilio, Erba e Merone (CO)
C - Moiana (CO) - Merone (CO)
D - Punta del Corno (LC) - Rogeno (LC)

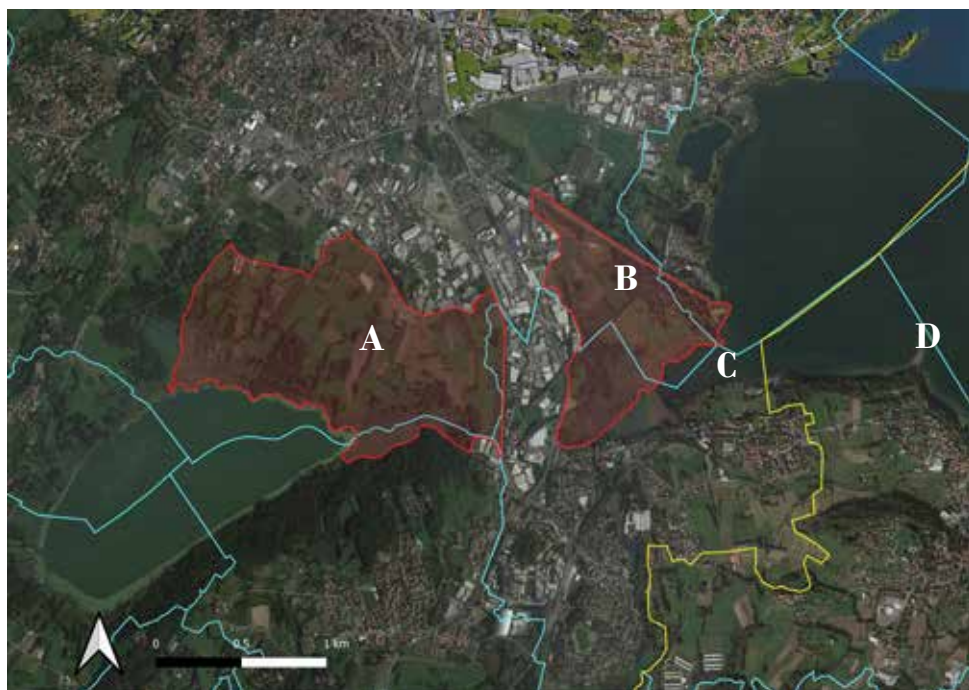

Oasi del Bassone - Torbiere di Albate (CO) - Albate (CO), Casnate con Bernate (CO), Como e Senna Comasco (CO)

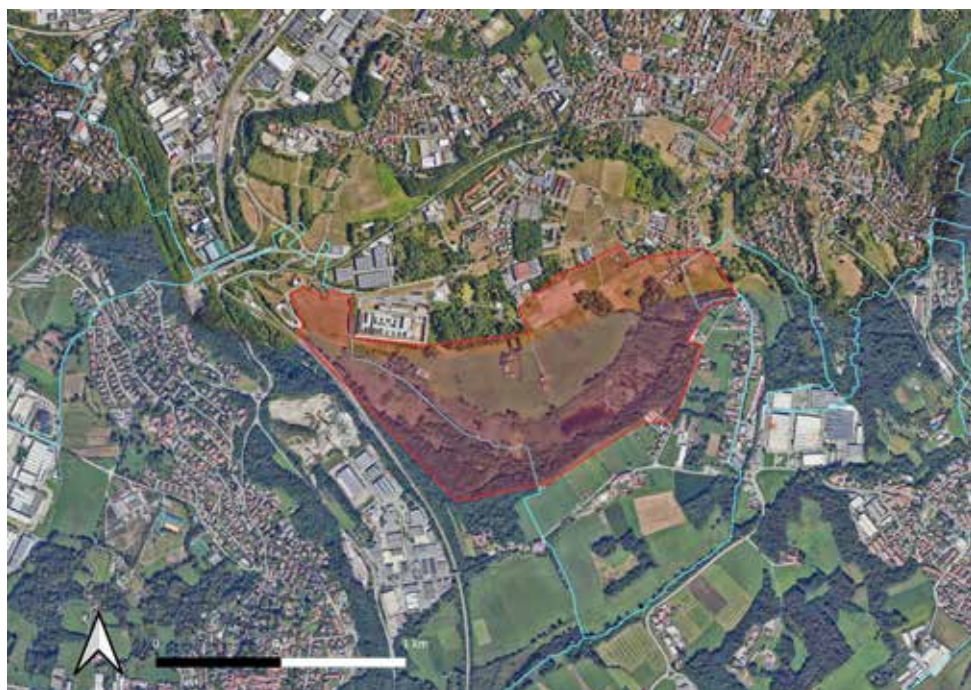

Vasca Volano (MB) - Agrate Brianza (MB)



**Oasi Lipu Cesano Maderno (MB) - Cesano Maderno (MB), Bovisio-Masciago (MB),
Limbrate (MB)**



Simboli e/o abbreviazioni:

- per la fenologia delle specie

B = nidificante

B ? = nidificazione incerta

irr = irregolare

M = migratore

reg = regolare

S = sedentaria, cioè specie presente tutto l'anno

W = svernante cioè presente dal 1° dicembre al 31 gennaio)

- per l'osservazione

ad = individuo dal piumaggio da adulto

c. = circa

com. pers. = comunicazione personale

cp = coppia

et al. = e altri

f = femmina

imm = immaturo

ind = individuo/i

juv = individuo dal piumaggio giovanile e nato nell'anno di osservazione

m = maschio

oss. vari = più osservatori in contemporanea

pullus/pulli = soggetti nati da pochi giorni

subad = individuo con piumaggio quasi completo da adulto

1w, 2w, 3w = soggetto con il piumaggio rispettivamente del primo, secondo, terzo inverno

1cy, 2cy, 3cy = soggetto rispettivamente al primo, secondo, terzo anno di Calendario

ANNUARIO 2023

OSSERVAZIONI ORNITOLOGICHE DI PARTICOLARE INTERESSE

1 GENNAIO – 31 DICEMBRE 2023

Galliformes - Phasianidae

Quaglia *Coturnix coturnix*

COMO: M REG, B REG

LECCO: M REG, B REG

MONZA E BRIANZA: M REG, B REG

SONDRIO*: M REG, B ?

Specie in sensibile declino, di seguito si riportano le località dove è stata osservata in periodo riproduttivo: (15 maggio - 15 agosto)

PROVINCIA DI COMO: Appiano Gentile; Carimate; Locate Varesino; Pian di Spagna

PROVINCIA DI LECCO: Brivio; Casatenovo; La Poncia; Merate; Osnago; Verderio inferiore

Provincia di MONZA E BRIANZA: Aicurzio; Bellusco; Ceriano Laghetto; Cogliate; Desio; Lazzate; Macherio; Monza; Ornago; Seregno; Triuggio; Vasca Volano

Pernice bianca *Lagopus muta*

COMO: S, B REG?

LECCO: S, B REG (BAZZI et al. 2020)

MONZA E BRIANZA: NESSUNA SEGNALAZIONE

SONDRIO*: NESSUNA SEGNALAZIONE

Nidificazione accertata:

1 luglio, Alta Valvarrone, Premana (LC) (1 f, pulli) (G. Di Liddo)

Anseriformes - Anatidae

Cigno reale *Cygnus olor*

COMO: S, B REG

LECCO: S, B REG

MONZA E BRIANZA: S, B IRR

SONDRIO*: S, B REG

Osservazione di individuo inanellato:

5 agosto, ZPS il Toffo (LC-BG) 2 ind (ad) (anelli M5551 e M5758 quest'ultimo inanellato nella stessa località 03/01/2009) (G. Redaelli)

Oca lombardella *Anser albifrons*

COMO: A 5

LECCO: A 6

MONZA E BRIANZA: A 1

SONDRIO*: A 1

dal novembre 2022 al 30 gennaio, Lago di Mezzola (CO-SO) 1 ind (juv.) (oss. vari)



Oca lombardella. Gennaio, Lago di Mezzola (CO-SO) (foto Roberto Brembilla)

Moretta codona *Clangula hyemalis*

COMO: M IRR, W IRR

LECCO: M IRR, W IRR

MONZA E BRIANZA: A 1

SONDRIO*: NESSUNA SEGNALAZIONE

dall'8 novembre 2022 al 4 aprile, Vasca Volano (MB) 1 ind (L. D'Amato)

Orco marino *Melanitta fusca*

COMO: M REG, W REG

LECCO: M REG, W REG

MONZA E BRIANZA: NESSUNA SEGNALAZIONE

SONDRIO*: A 5

dal 24 gennaio al 13 marzo, Alto Lario (CO-LC) da 3 a 10 ind (G. Fontana, M. Esposito, R. Brembilla)



Orco marino. Febbraio, Alto Lario (CO-LC) (foto Roberto Brembilla)

Orchetto marino *Melanitta nigra*

COMO: M IRR, W IRR

LECCO: M IRR, W IRR

MONZA E BRIANZA: NESSUNA SEGNALAZIONE

SONDRIO*: A 2

dal 28 novembre al 9 dicembre, Alto Lario (CO-LC) da 1 a 4 ind (Giu. Colombo et al.)



Orchetto marino. Novembre, Alto Lario (CO-LC) (foto Giuseppe Colombo)

Quattrocchi *Bucephala clangula*

COMO: M REG, W REG

LECCO: M REG, W IRR

MONZA E BRIANZA: NESSUNA SEGNALAZIONE

SONDRIO*: M REG, W REG

dal 5 al 31 gennaio, Lago di Mezzola (CO-SO) 1 ind (Giu. Colombo et al.)

dal 17 al 19 marzo, Lago di Mezzola (CO-SO) 1 ind (m) (C. Foglini, G. Assandri, G. Bazzi)

dal 26 novembre al 3 dicembre, Lago di Olginate (LC) 1 ind (C. Foglini et al.)



Quattrocchi. Novembre, Lago di Olginate (LC) (foto Mirko Papini)

Smergo maggiore *Mergus merganser*

COMO: S, B REG

LECCO: S, B REG

MONZA E BRIANZA: A 3 (CROS, 2023 B)

SONDRIO*: S, B IRR

Nidificante regolare sul Lago di Como e sul Lago di Garlate.

Nidificazione accertata in altra località:

16 giugno, Lago di Mezzola (CO-SO) 18 ind (1 f ad, 17 pulli) (M. Esposito)

Osservazione in altra località:

9 aprile, Cornate d'Adda (MB) 6 ind (4 m, 2 f) (R. Rossi)

Smergo minore *Mergus serrator*

COMO: M REG, W REG

LECCO: M REG, W REG

MONZA E BRIANZA: NESSUNA SEGNALAZIONE

SONDRIO*: M IRR, W IRR

Osservazioni nel periodo invernale:

dal 2 al 27 gennaio, Lago di Mezzola (CO-SO) 1 ind (m) (G. Fontana et al.)

dal 13 al 26 gennaio, Lago di Olginate (LC) 1 ind (m) (M. Brambilla et al.)

dal 12 al 19 dicembre, Lago di Olginate (LC) 1 ind (m) (Giu. Colombo et al.)

13 dicembre, Bellagio (CO) 1 ind (tipo f) (A. Cereda)

Volpoca *Tadorna tadorna*

COMO: M REG, W IRR

LECCO: M REG, W IRR

MONZA E BRIANZA: A 7

SONDRIO*: M IRR, W IRR

27 febbraio, Lago di Pusiano (CO-LC) 2 ind (P. Bonvicini)

27 febbraio, Lago di Olginate (LC) 12 ind (G. Pirotta et al)

7 aprile, Lago di Pusiano (CO-LC) 1 ind (Giu. Colombo, F. Ornaghi)

19 novembre, Lago di Olginate (LC) 1 ind (G. Redaelli, L. Falgari, P. Bonvicini)

**Volpoca. Febbraio, Lago di Olginate (LC) (foto Giuliana Pirotta)**

Anatra mandarina *Aix galericulata*

COMO: M IRR, W IRR

LECCO: M IRR, W IRR

MONZA E BRIANZA: S, B REG

SONDRIO*: A 4

Nidificazione accertata:

22 maggio, Arcore (MB) 8 ind (2 ad, 6 pulli) (C. Villa)

Fistione turco *Netta rufina*

COMO: S, B IRR

LECCO: S, B REG

MONZA E BRIANZA: A 3

SONDRIO*: S, B IRR

Nidificazioni accertate:

7 maggio, Lago di Garlate (LC) 2 ind (pulli) (G. Redaelli)

11 giugno, Lago di Olginate (LC) 6 ind (imm) (S. Nembrini)

15 giugno, Lago di Garlate (LC) 1 ind (pullo) (G. Pirotta)

dal 18 giugno al 9 luglio, Lago di Mezzola (CO-SO) 8 ind (pulli) (C. Foglini)

6 luglio, Lago di Garlate (LC) 1 ind (pullo) (Giu. Colombo)

14 luglio, Lago di Olginate (LC) 3 ind (pulli) (Giu. Colombo)

6 agosto, Lago di Olginate (LC) 10 ind (2 nidiate da 6 e 4 pulli) (P. Bonvicini)

Moriglione *Aythya ferina*

COMO: S, B REG

LECCO: S, B REG

MONZA E BRIANZA: M REG, W IRR

SONDRIO*: S

Nidificazioni accertate:

10 giugno, Lago di Sartirana (LC) 8 ind (2 nidiate da 6 e 2 pulli) (G. Cima)

19 giugno, Lago di Sartirana (LC) 4 ind (pulli) (G. Donzelli)

24 giugno, Bella Venezia, Brivio (LC) 11 ind (pulli) (G. Redaelli)

Moretta tabaccata *Aythya nyroca*

COMO: M REG, W IRR

LECCO: S, B REG

MONZA E BRIANZA: M IRR

SONDRIO*: A 7

Nidificazione accertata:

17 agosto, Lago di Olginate (LC), 4 ind (pulli) (M. Papini)

Osservazione nel periodo invernale:

14 gennaio, Lago di Alserio (CO) 1 ind (A. Cavenaghi)



Moretta tabaccata. Agosto, Lago di Olginate (LC) (foto Mirko Papini)

Moretta *Aythya fuligula*

COMO: S, B IRR

LECCO: S, B REG

MONZA E BRIANZA: A 6

SONDRIO*: S

Nidificazioni accertate:

24 giugno, Bella Venezia, Brivio (LC) 5 ind (pulli) (G. Redaelli)

20 luglio, Bella Venezia, Brivio (LC) 3 ind (pulli) (Giu. Colombo)

7 agosto, ZPS il Toffo (LC-BG) 6 ind (pulli) (G. Pirota)

Mestolone *Spatula clypeata*

COMO: M REG, W REG

LECCO: M REG, W IRR

MONZA E BRIANZA: M REG, W IRR

SONDRIO*: M REG, W IRR

Osservazioni nel periodo invernale:

14 gennaio, Lago di Mezzola (CO-SO) 1 ind (P. Bonvicini)

dal 14 al 20 gennaio, Lago di Alserio (CO) da 2 a 4 ind (A. Cavenaghi)

28 dicembre, Pozza di Dascio, Sorico (CO) 8 ind (A. Martinoli)

Osservazione per la sola Provincia di Monza e Brianza:

22 marzo, Vasca Volano (MB) 4 ind (D. Volonté)

Canapiglia *Anas strepera*

COMO: M REG, W REG

LECCO: M REG, W REG

MONZA E BRIANZA: M IRR

SONDRIO*: M REG, W REG

Particolare concentrazione:

dal 4 febbraio al 4 marzo, Lago di Pusiano (CO-LC) da 21 a 25 ind (P. Bonvicini et al.)

Fischione *Mareca penelope*

COMO: M REG, W REG

LECCO: M REG, W IRR

MONZA E BRIANZA: M IRR

SONDRIO*: M REG, W REG

dal 2 al 14 gennaio, Lago di Mezzola (CO-SO) 2 ind (P. Bonvicini et al.)

6 gennaio, Dascio, Sorico (CO) 2 ind (m, f) (C. Foglini)

12 febbraio, Lago di Olginate (LC) 2 ind (L. Gennari)

20 febbraio, Lago di Pusiano (CO-LC) 2 ind (m, f) (P. Arienti)

12 marzo, Lago di Alserio (CO) 10 ind (W. Sassi)

11 novembre, Lago di Mezzola (CO-SO) 2 ind (P. Bonvicini)

25 novembre, Lago di Pusiano (CO-LC) 1 ind (P. Bonvicini)

dal 3 al 9 dicembre, Dascio, Sorico (CO) da 4 a 6 ind (E. Mozzetti, C. Foglini)

05 dicembre, Fiume Adda (CO-LC) 2 ind (m, f) (G. Bazzi et al.)

7 dicembre, Lago di Pusiano (CO-LC) 1 ind (E. Viganò)

Alzavola *Anas crecca*

COMO: M REG, W REG

LECCO: M REG, W REG

MONZA E BRIANZA: M REG, W REG

SONDRIO*: M REG, W REG

Specie fortemente localizzata in provincia di Monza e Brianza, di seguito le località di osservazione con il numero massimo di individui osservati:

Briosco 11 ind; Lentate sul Seveso 1 ind; Macherio 1 ind; Oasi Cesano Maderno 21 ind; Vasca Volano 2 ind

Podicipediformes - Podicipedidae

Tuffetto *Tachybaptus ruficollis*

COMO: S, B REG

LECCO: S, B REG

MONZA E BRIANZA: S, B REG

SONDRIO*: S, B REG

Specie fortemente localizzata in provincia di Monza e Brianza, di seguito le località di osservazione con il numero massimo di individui osservati:

Busnago 2 ind; Lentate sul Seveso 4 ind; Oasi Cesano Maderno 4 ind; Vasca Volano 4 ind

Svasso collarosso *Podiceps grisegena*

COMO: M REG, W IRR

LECCO: M REG, W REG (CROS, 2023 B)

MONZA E BRIANZA: NESSUNA SEGNALAZIONE

SONDRIO*: A 6

14 gennaio, Lago di Lugano (CO) 1 ind (G. Gianatti)

23 febbraio, Grumo, Lierna (LC) 2 ind (Li. Bazzi)

dal 20 maggio al 6 giugno, Alto Lario (CO-LC) 1 ind (M. Esposito et al.)



Svasso collarosso. Maggio, Alto Lario (CO-LC) (foto Marco Esposito)

Columbiformes - Columbidae

Colombella *Columba oenas*

COMO: M REG

LECCO: M IRR

MONZA E BRIANZA: A 7 (CROS, 2023 B)

SONDRIO*: M IRR

dal 22 al 24 aprile, Pian di Spagna (CO) 1 ind (Al. Nava, An. Nava)

4 maggio, Pian di Spagna (CO) 1 ind (E. Mozzetti)

5 settembre, Pian di Spagna (CO) 1 ind (An. Nava)

3 ottobre, Valle Albano, Germasino (CO) 1 ind (M. Esposito, G. Fontana)

Tortora selvatica *Streptopelia turtur*

COMO: M REG, B REG

LECCO: M REG, B REG

MONZA E BRIANZA: M REG, B REG

SONDRIO*: M REG, B OCC

Specie in sensibile declino, di seguito si riportano le località dove è stata osservata in periodo riproduttivo (15 maggio - 31 luglio):

PROVINCIA DI COMO: Castelnuevo Bozzente; Lambrone; Figino Serenza; Limido Comasco; Pian di Spagna

PROVINCIA DI LECCO: Casatenovo; Lago di Sartirana; Monticello Brianza; Osnago

Provincia di MONZA E BRIANZA: Bernareggio; Busnago; Oasi Cesano Maderno

Caprimulgiformes - Caprimulgidae

Succiacapre *Caprimulgus europaeus*

COMO: M REG, B REG

LECCO: M REG, B REG

MONZA E BRIANZA: M REG, B REG

SONDRIO*: M REG, B REG

Considerata l'importanza conservazionistica (All. I Direttiva Uccelli e SPEC 2), si segnalano le osservazioni relative a nidificazione possibile/certa:

10 giugno, Galbiate (LC) 1 ind (F. Bulgarini)

21 giugno, Perledo (LC) 1 ind (R. Facoetti)

9 luglio, Pian delle Betulle, Margno (LC) 1 ind (G. Di Liddo)

10 luglio, Crandola (LC) ≥ 1 ind (G. Di Liddo)

*Caprimulgiformes - Apodidae***Rondone maggiore *Tachymarptis melba***

COMO: M REG, B REG

LECCO: M REG, B REG

MONZA E BRIANZA: M REG, B REG

SONDRIO*: M REG

Nidificazioni accertate:

- 30 maggio, Abbazia Lariana (LC) 3 ind (G. Agostani)
 5 giugno, Cernusco Lombardone (LC) 2 ind (G. Pirotta)
 12 giugno, Carate Brianza (MB) 12 ind (F. Ornaghi)
 14 giugno, Mandello del Lario (LC) 4 ind (G. Agostani)
 18 giugno, Cantù (CO) 1 ind (M. Brambilla)
 18 giugno, Molteno (LC) 15 ind (G. Pirotta)
 20 giugno, Cesano Maderno (MB) 6 ind (W. Sassi)
 7 luglio, Nibionno (LC) 10 ind (G. Pirotta)
 20 luglio, Lecco (LC) 17 ind (G. Agostani)
 31 luglio, Mandello del Lario (LC) 25 ind (G. Pirotta)
 31 luglio, Macherio (MB) 5 ind (F. Ornaghi)
 31 luglio, Carate Brianza (MB) 7 ind (F. Ornaghi)
 3 agosto, Ponte Lambro (CO) 30 ind (M. Brigo)
 5 agosto, Sovico (MB) ≥ 1 ind (F. Ornaghi)
 7 agosto, Cesano Maderno (MB) 20 ind (F. Ornaghi)
 dal 3 al 30 giugno, Lentate sul Seveso (MB) da 4 a 20 ind (W. Sassi)

Rondone pallido *Apus pallidus*

COMO: M IRR

LECCO: A 3

MONZA E BRIANZA: M REG, B REG

SONDRIO*: NESSUNA SEGNALAZIONE

Nidificante regolare a Monza (MB)

- 15 maggio, Limbiate (MB) 2 ind (E. Manfredini)
 26 giugno, Prati del Ceppo, Lomazzo (CO) 1 ind (W. Sassi)
 9 luglio, Civenna (CO) 3 ind (A. Cavenaghi)
 dal 16 al 27 agosto, Monza (MB) da 2 a 50 ind (M. Brigo et al.)
 11 settembre, Como (CO) 30 ind (F. Fraticelli)



Rondone pallido. Agosto, Monza (MB) (foto Alfio Sala)

Gruiformes - Rallidae

Voltolino *Porzana porzana*

COMO: M REG, B IRR

LECCO: M REG

MONZA E BRIANZA: A 8

SONDRIO*: A 8, B OCC (CROS, 2023 B)

30 marzo, Lago di Alserio (CO) 1 ind (A. Cavenaghi)

2 aprile, Lago di Annone (LC) 1 ind (A. Conti)

13 aprile, Pozzo di Riva, Samolaco (SO) 1 ind (E. Mozzetti)

9 settembre, Lambrone (CO) 1 ind (A. Conti, Giu. Colombo)

11 settembre, Moiana (CO) 1 ind (P. Bonvicini)

28 settembre, Moiana (CO) 1 ind (P. Bonvicini)

Nidificazione probabile:

dal 10 al 16 giugno, Pian di Mezzola (CO-SO) da 1 a 2 ind (G. Bazzi, Li. Bazzi, M. Manica)

Schiribilla *Zapornia parva*

COMO: M REG, B IRR

LECCO: M REG

MONZA E BRIANZA: A 3

SONDRIO*: A 3

dal 18 marzo al 15 aprile, Lago di Alserio (CO) da 1 a 3 ind (A. Cavenaghi)

dal 24 al 25 agosto, tra Moiana (CO) e il Lambrone (CO) 2 ind (1 f, 1 juv) (P. Bonvicini)

dal 1 al 16 settembre, tra Moiana (CO) e il Lambrone (CO) da 1 a 2 ind (oss. vari)

dal 28 al 29 settembre, Lambrone (CO) da 2 a 3 ind (P. Bonvicini, G. Gianatti)

dal 6 al 20 ottobre, tra Moiana (CO) e il Lambrone (CO) 1 ind (oss. vari)

Gruiformes - Gruidae**Gru *Grus grus***

COMO: M REG, W IRR

LECCO: M REG, W IRR

MONZA E BRIANZA: M REG, W IRR

SONDRIO*: M IRR

Osservazione nel periodo invernale:

6 dicembre, Pian di Spagna (CO) 1 ind (A. Mazzoni, M. Esposito, G. Fontana)

**Gru. Pian di Spagna (CO) (foto Roberto Brembilla)**

Gaviiformes - Gaviidae

Strolaga minore *Gavia stellata*

COMO: M REG, W REG

LECCO: M REG, W REG

MONZA E BRIANZA: NESSUNA OSSERVAZIONE

SONDRIO*: A 3

dal 28 novembre al 31 dicembre, tra Alto Lario (CO-LC) e il Lago di Mezzola (CO-SO) 1 ind (R. Brembilla et al.)



Strolaga minore. Novembre, Alto Lario (CO-LC) (foto Roberto Brembilla)

Ciconiiformes - Ciconiidae

Cicogna nera *Ciconia nigra*

COMO: M REG

LECCO: M IRR

MONZA E BRIANZA: A 5

SONDRIO*: A 6

4 aprile, Olgiasca, Dorio (LC) 1 ind (Li. Bazzi)

2 giugno, Pian di Mezzola (CO-SO) 1 ind (P. Bonvicini)

24 giugno, Pian di Spagna (CO) 1 ind (R. Santinelli)

26 settembre, Inverigo (CO) 1 ind (F. Fumagalli)

8 novembre, Casatenovo (LC) 1 ind (M. Beretta)

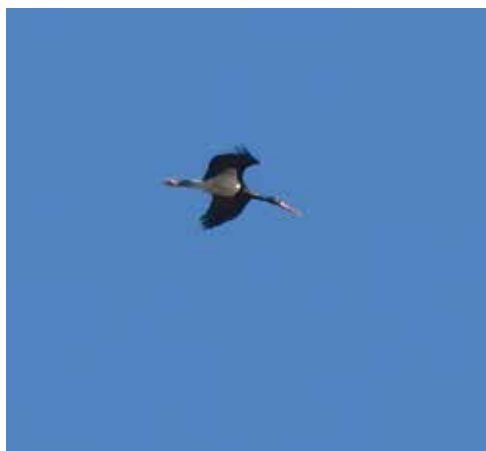

Cicogna nera. Aprile, Dorio (LC)
(foto Lionello Bazzi)



Cicogna nera. Novembre, Casatenovo (LC)
(foto Massimo Beretta)

Cicogna bianca *Ciconia ciconia*

COMO: M REG

LECCO: M REG

MONZA E BRIANZA: M IRR

SONDRIO*: M REG

16 aprile, Fenegrò (CO) 3 ind (M. Artale, V. Clerici)

19 aprile, Lissone (MB) 1 ind (An. Nava)

dal 24 al 26 aprile, Pian di Spagna (CO) 1 ind (G. Bazzi, G. Assandri)

24 aprile, Palude di Brivio (LC) 2 ind (G. Pelucchi)

17 maggio, Lentate sul Seveso (MB) 1 ind (L. Lanzani)

18 maggio, Pian di Mezzola (CO-SO) 3 ind (E. Mozzetti)

21 maggio, Pian di Spagna (CO) 3 ind (V. Perin)

20 ottobre, Mozzate (CO) 3 ind (P. Monti)

23 novembre, Verderio Inferiore (LC) 1 ind (Gio. Colombo)

Pelecaniformes - Threskiornithidae

Mignattaio *Plegadis falcinellus*

COMO: A 6 (BAZZI et al. 2020)

LECCO: A 9

MONZA E BRIANZA: A 1

SONDRIO*: NESSUNA SEGNALAZIONE

20 maggio, Pian di Spagna (CO) 11 ind (An. Nava, Al. Nava)

Pelecaniformes Ardeidae

Tarabuso *Botaurus stellaris*

COMO: M REG, W IRR, B ?

LECCO: S, B IRR

MONZA E BRIANZA: M REG, W IRR

SONDRIO*: M REG, W IRR

Osservazioni nel periodo invernale:

dal 14 gennaio al 21 aprile, Lago di Alserio (CO) da 1 a 3 ind (A. Cavenaghi et al.)

14 gennaio, Oasi Lipu Cesano Maderno (MB) 1 ind (L. Lanzani)

10 dicembre, Pian di Spagna (CO) 1 ind (G. Bazzi, C. Foglini)

10 dicembre, Lago di Piano (CO) 1 ind (R. Lardelli)

18 dicembre, tra Moiana e il Lambrone (CO) 1 ind (G. Donzelli)

Osservazioni in periodo riproduttivo: (15 maggio - 30 giugno)

15 maggio, Oasi del Bassone - Torbiere di Albate (CO) 1 ind (M. Brambilla)

Nidificazione accertata:

dal 21 al 24 maggio, Lago di Annone (LC) da 1 a 4 ind (2 juv non volanti) (E. Viganò, G. Pirotta)

Osservazioni in altre località:

dal 11 febbraio al 13 marzo, Oasi Lipu Cesano Maderno (MB) 1 ind (L. Gennari)

10 marzo, Lago di Annone (LC) 1 ind (E. Viganò)

29 marzo, Lago di Piano (CO) 1 ind (V. Perin)

22 aprile, Oasi del Bassone - Torbiere di Albate (CO) 1 ind (M. Brambilla)

27 aprile, Lago di Annone (LC) 1 ind (E. Viganò)

dal 21 al 26 agosto, Novate Mezzola (SO) 2 ind (A. Panizza, F. Ferraioli)

22 agosto, Moiana (CO) 1 ind (Giu. Colombo)

11 novembre, Lago di Alserio (CO) 1 ind (A. Cavenaghi)

dal 13 al 18 novembre, Prati del Ceppo, Lomazzo (CO) 1 ind (A. Matteucci e W. Sassi)

29 novembre, Lago di Alserio (CO) 1 ind (A. Cavenaghi)

Tarabusino *Ixobrychus minutus*

COMO: M REG, B REG

LECCO: M REG, B REG, W IRR

MONZA E BRIANZA: M REG, B IRR

SONDRIO*: M REG, B IRR

Osservazioni in periodo riproduttivo (maggio - luglio):

dal 1 maggio 10 giugno, Oasi Lipu Cesano Maderno (MB) da 1 a 3 ind (L. Lanzani et al.)

15 maggio, Prati del Ceppo, Lomazzo (CO) 1 ind (m) (P. Arienti)

dal 16 maggio al 31 luglio, Lago di Sartirana (LC) da 1 a 3 ind (P. Arienti et al.)

18 maggio, Parco di Monza (MB) 1 ind (f) (C. Bresciani)

20 maggio, Lago di Alserio (CO) 2 ind (cp) (A. Cavenaghi)

dal 21 maggio al 29 luglio, Lago di Annone (LC) da 1 a 2 ind (E. Viganò et al.)

28 maggio, Moiana (CO) 1 ind (M. Brigo)

3 giugno, Pian di Mezzola (CO-SO) 1 ind (An. Nava, Al. Nava)

dal 6 giugno al 4 luglio, Prati del Ceppo, Lomazzo (CO) da 1 a 2 ind (W. Sassi et al.)

13 giugno, Lago di Pusiano (CO-LC) 1 ind (P. Bonvicini)

15 giugno, Pian di Mezzola (CO-SO) 1 ind (G. Calvi)

17 giugno, Moiana (CO) 1 ind (G. Gianatti, W. Sassi)

2 luglio, Palude di Brivio (LC) 1 ind (C. Danesi, J. L. Reuze)

6 luglio, Dascio, Sorico (CO) 1 ind (E. Mozzetti)

31 luglio, Prati del Ceppo, Lomazzo (CO) 1 ind (f) (W. Sassi)

Nidificazione accertata:

dal 2 al 26 luglio, Oasi Lipu Cesano Maderno (MB) 2 ind (m, juv) (L. Lanzani)



Tarabusino. Maggio, Monza (MB) (foto Chiara Bresciani)

Nitticora *Nycticorax nycticorax*

COMO: M REG, B REG

LECCO: M REG, B IRR

MONZA E BRIANZA: M REG

SONDRIO*: M REG

Nidificazioni accertate:

Provincia di Lecco: due garzaie con 7 nidi e 31 nidi rispettivamente (E. Viganò)

Sgarza ciuffetto *Ardeola ralloides*

COMO: M REG

LECCO: M REG (CROS, 2023 B)

MONZA E BRIANZA: A 7

SONDRIO*: A 2

dal 11 al 16 maggio, Punta del Corno (LC) da 1 a 2 ind (G. Donzelli, P. Arienti)
dal 29 luglio al 7 settembre, tra Moiana (CO) e il Lambrone (CO) da 1 a 3 ind
(C. Foglini et al.)

20 agosto, Pian di Spagna (CO) 1 ind (L. Gennari)

dal 1 al 17 settembre, La Poncia (LC) 2 ind (E. Viganò, A. Corti)

Airone guardabuoi *Bubulcus ibis*

COMO: S

LECCO: S, B IRR (BAZZI et al, 2021)

MONZA E BRIANZA: M REG, W REG

SONDRIO*: M IRR, W IRR

Nidificazione accertata:

Provincia di Lecco: garzaia con 24 nidi (E. Viganò)

Airone cenerino *Ardea cinerea*

COMO: S, B REG

LECCO: S, B REG

MONZA E BRIANZA: S, B REG

SONDRIO*: S

Nidificazioni accertate:

Provincia di Como:

Casinate con Bernate - 14 nidi (M. Brambilla)

Lomazzo - 2 nidi (M. Brambilla)

Vertemate con Minoprio - 1 nido (M. Brambilla)

Provincia di Lecco:

Isola Viscontea, Lecco - 9 nidi (E. Viganò)

Penisola Isella, Annone - 31 nidi (E. Viganò)

Mandello del Lario - 7 nidi (E. Viganò)

Monticello Brianza - 13 nidi (E. Viganò)

ZPS il Toffo (LC-BG) - 31 nidi (G. Pirotta)

Palude di Brivio - 2 nidi (G. Pirotta)

Isola della Torre, Brivio - 1 nido (G. Pirotta)

Cortenova - 6 nidi (P. Bonvicini)

Provincia di Monza e Brianza

Parco di Monza - 8 nidi (F. Ornaghi)

Renate - 1 nido (F. Ornaghi)

Provincia di Bergamo

La Sosta, Cisano Bergamasco - 5 nidi (G. Pirotta)

Airone rosso *Ardea purpurea*

COMO: M REG, B IRR

LECCO: M REG, B REG

MONZA E BRIANZA: M REG

SONDRIO*: M REG

Nidificazione accertata:

Provincia di Lecco:

Annone di Brianza (LC) - 7 nidi (E. Viganò)

Airone bianco maggiore *Ardea alba*

COMO: S

LECCO: S

MONZA E BRIANZA: S

SONDRIO*: S

Località con oltre 5 individui:

Lago di Alserio (CO) 8 ind; Oasi del Bassone - Torbiere di Albate (CO) 6 ind; Pian di Spagna (CO) 10 ind; Pian di Mezzola (CO-SO) 12 ind; Comarcia, Cesana Brianza (LC) 7 ind; Costacurta, Olginate (LC) 17 ind; Lago di Annone (LC) 15 ind; La Poncia (LC) 12 ind; Palude di Brivio (LC) 7 ind; ZPS il Toffo (LC-BG) 7 ind

Garzetta *Egretta garzetta*

COMO: M REG, W IRR

LECCO: S

MONZA E BRIANZA: M REG, W IRR

SONDRIO*: M REG

Osservazioni nel periodo invernale:

Provincia di Como:

dal 4 al 14 gennaio, Piani d'Erba (CO) 1 ind (A. Cavenaghi, R. Rossi)

6 gennaio, Pian di Spagna (CO) 1 ind (L. Gennari)

8 dicembre, Pian di Spagna (CO) 2 ind (C. Foglini)

9 dicembre, Ossuccio (CO) 1 ind (A. Cereda)

22 dicembre, Figino Serenza (CO), 5 ind (M. Marelli)

24 dicembre, Cariggi, Inverigo (CO) 1 ind (C. Petretti)

28 dicembre, Montorfano (CO) 1 ind (L. Artoni)

Provincia di Monza e Brianza:

22 gennaio, Lesmo (MB) 1 ind (A. Sala)

3 dicembre, Oasi Lipu Cesano Maderno (MB), 1 ind (L. Lanzani)

dal 26 al 30 dicembre, Cavenago di Brianza (MB) 1 ind (L. Mezzomo)

Particolare concentrazione:

5 settembre, diga di Olginate (LC) 51 ind (G. Redaelli)

Pelecaniformes -Phalacrocoracidae

Marangone minore *Microcarbo pygmaeus*

COMO: A 2 (BAZZI et al. 2020)

LECCO: M IRR, W IRR (BAZZI et al. 2020)

MONZA E BRIANZA: A 1

SONDRIO*: NESSUNA SEGNALAZIONE

dal 27 agosto al 5 settembre, Alto Lario (CO-LC) 1 ind (Al. Nava, An. Nava et al.)

dal 23 al 24 settembre, Lago di Olginate (LC) 1 ind (G. Redaelli, Giu. Colombo)

14 ottobre, Palude di Brivio (LC) 1 ind (imm) (G. Redaelli)

1 novembre, Lago di Olginate (LC) 1 ind (imm) (G. Redaelli)

dal 12 al 19 novembre, Alto Lario (CO-LC) 1 ind (G. Bazzi, Li. Bazzi et al.)

19 novembre, Costacurta, Olginate (LC) 1 ind (G. Redaelli, P. Bonvicini)

dal 25 novembre al 30 dicembre, Palude di Brivio (LC) da 1 a 11 ind (G. Redaelli et al.)

dal 16 al 24 dicembre, ZPS il Toffo (LC-BG) da 1 a 18 ind (G. Redaelli et al.)
 17 dicembre, Robbiate (LC) 2 ind (G. Corti)
 26 dicembre, Cavenago di Brianza (MB) 1 ind (L. Mezzomo)



Marangone minore. Novembre, Alto Lario (CO-LC) (foto Roberto Brembilla)

Cormorano *Phalacrocorax carbo*

COMO: S, B REG

LECCO: S, B REG

MONZA E BRIANZA: S

SONDRIO*: S

Nidificazioni accertate:

ZPS il Toffo (LC-BG), 2 nidi (G. Pirotta)

Penisola d'Isella, Annone (LC) 26 nidi (E. Viganò)

Olgiasca, Dorio (LC) colonia attiva senza possibilità di conteggio dei nidi

Charadriiformes - Haematopodidae

Beccaccia di mare *Haematopus ostralegus*

COMO: M IRR

LECCO: M IRR

MONZA E BRIANZA: A 1

SONDRIO*: NESSUNA SEGNALAZIONE

dal 7 al 11 maggio, Lago di Olginate (LC) da 2 a 3 ind (G. Redaelli et al.)

Charadriiformes - Recurvirostridae

Cavaliere d'Italia *Himantopus himantopus*

COMO: M IRR

LECCO: M IRR

MONZA E BRIANZA: A 7

SONDRIO*: A 2

dal 30 al 31 marzo, Punta del Corno (LC) da 3 a 7 ind (Giu. Colombo et al.)

5 maggio, Lambrone (CO) 3 ind (P. Bonvicini, M. Bonvicini)

5 maggio, Punta del Corno (LC) 2 ind (Giu. Colombo)

13 giugno, Punta del Corno (LC) 4 ind (Giu. Colombo, P. Bonvicini)

30 luglio, Prati del Ceppo, Lomazzo (CO) 3 ind (W. Sassi)



Cavaliere d'Italia. Giugno, Punta del Corno (LC) (foto Giuseppe Colombo)

*Charadriiformes - Charadriidae***Pivieressa *Pluvialis squatarola***

COMO: M IRR (BAZZI et al. 2020)

LECCO: A 6 (BAZZI et al. 2020)

MONZA E BRIANZA: NESSUNA SEGNALAZIONE

SONDRIO*: A 1

26 settembre, Alto Lario (CO-LC) 1 ind (G. Bazzi, Li. Bazzi)

Corriere grosso *Charadrius hiaticula*

COMO: M REG

LECCO: M irr

MONZA E BRIANZA: NESSUNA SEGNALAZIONE

SONDRIO*: A 2

29 aprile, Punta del Corno (LC) 1 ind (Giu. Colombo, E. Guarnaroli)

9 maggio, Punta del Corno (LC) 1 ind (M. Brigo et al.)

Corriere piccolo *Charadrius dubius*

COMO: M REG, B IRR

LECCO: M REG, B IRR

MONZA E BRIANZA: A 5

SONDRIO*: M REG, B IRR

Osservazione in periodo riproduttivo (giugno):

2 giugno, Lido di Novate Mezzola (SO) 1 ind (P. Bonvicini)

Pavoncella *Vanellus vanellus*

COMO: M REG, W IRR, B STO

LECCO: M REG, W IRR, B STO

MONZA E BRIANZA: M REG

SONDRIO*: M REG, W IRR

Particolare concentrazione:

7 dicembre, Pian di Spagna (CO) 52 ind (R. Brembilla)

*Charadriiformes - Scolopacidae***Chiurlo piccolo *Numenius phaeopus***

COMO: M REG

LECCO: A 7 (CROS, 2023 B)

MONZA E BRIANZA: A 1

SONDRIO*: A 1

13 aprile, La Poncia (LC) 1 ind (P. Bonvicini, M. Brigo)

20 aprile, Colico (LC) 1 ind (M. Esposito, R. Brembilla)



Chiurlo piccolo. Aprile, Colico (LC) (foto Marco Esposito)

Chiurlo maggiore *Numenius arquata*

COMO: M REG, W IRR

LECCO: M REG, W IRR

MONZA E BRIANZA: A 1

SONDRIO*: A 2

30 marzo, Punta del Corno (LC) 2 ind (M. Beretta, Giu. Colombo)

Voltapietre *Arenaria interpres*

COMO: M IRR (CROS, 2023 B)

LECCO: A 9 (CROS, 2023 B)

MONZA E BRIANZA: NESSUNA SEGNALAZIONE

SONDRIO*: A 2

19 agosto, Alto Lario (CO-LC) 1 ind (Al. Nava, M. Esposito)

Combattente *Calidris pugnax*

COMO: M REG

LECCO: M IRR

MONZA E BRIANZA: NESSUNA SEGNALAZIONE

SONDRIO*: A 6

23 marzo, Punta del Corno (LC) 1 ind (Giu. Colombo)

dal 14 al 24 aprile, Pian di Spagna (CO) 1 ind (E. Mozzetti)

2 maggio, Pian di Spagna (CO) 27 ind (G. Fontana)

20 maggio, Pian di Spagna (CO) 1 ind (Al. Nava, An. Nava)



Combattente. Aprile, Pian di Spagna (CO) (foto Roberto Brembilla)

Piovanello pancianera *Calidris alpina*

COMO: M REG

LECCO: M REG

MONZA E BRIANZA: A 3

SONDRIO*: A 7

5 agosto, Punta del Corno (LC) 1 ind (P. Bonvicini, G. Bazzi)

5 agosto, Lambrone (CO), 1 ind (G. Gianatti)

dal 28 settembre al 1 ottobre, Prati del Ceppo, Lomazzo (CO) 1 ind (W. Sassi,
W. Coleman)

dal 2 al 13 ottobre, Punta del Corno (LC) da 1 a 2 ind (C. Pedretti, G. Donzelli)

Gambecchio comune *Calidris minuta*

COMO: M IRR

LECCO: M IRR

MONZA E BRIANZA: NESSUNA SEGNALAZIONE

SONDRIO*: NESSUNA SEGNALAZIONE

19 agosto, Erbiola (LC) 1 ind (M. Esposito)



Gambecchio comune. Agosto, Erbiola (LC) (foto Marco Esposito)

Croccolone *Gallinago media*

COMO: M REG

LECCO: A 7 (CROS, 2023 A)

MONZA E BRIANZA: NESSUNA SEGNALAZIONE

SONDRIO*: A 4

7 maggio, La Poncia (LC) 1 ind (E. Viganò)

Frullino *Lymnocyrtus minimus*

COMO: M REG, W IRR

LECCO: M REG, W IRR

MONZA E BRIANZA: A 5 (CROS, 2023 A)

SONDRIO*: M REG, W IRR

Osservazioni per la sola Provincia di Monza e Brianza:

6 dicembre, Cariggi, Renate (MB) 1 ind (F. Ornaghi, I. Magatti)

25 novembre, Briosco (MB) 2 ind (F. Ornaghi)

Osservazione nel periodo invernale:

30 dicembre, Pian di Mezzola (CO-SO) 1 ind (E. Mozzetti)

Piro piro culbianco *Tringa ochropus*

COMO: M REG

LECCO: M REG

MONZA E BRIANZA: M REG

SONDRIO*: M REG

dal 13 al 18 marzo, Oasi Lipu Cesano Maderno (MB) da 1 a 2 ind (L. Lanzani)

dal 14 al 30 marzo, Cariggi-Fornacetta, Inverigo (CO) da 1 a 2 ind (W. Sassi, C. Pedretti)

dal 16 marzo al 22 aprile, Lago di Olginate (LC) da 1 a 2 ind (G. Pirotta, et al.)

dal 17 marzo al 20 aprile, Erbiola (LC) 1 ind (M. Esposito, et al.)

20 marzo, Vasche di fitodepurazione, Lomagna (LC) 1 ind (G. Corti)

dal 25 marzo al 24 aprile, Lago di Alserio (CO) da 1 a 2 ind (A. Cavenaghi, et al.)

dal 18 marzo al 14 aprile, Vasche di Cislago (VA) - Mozzate (CO) 2 ind (W. Coleman)

dal 10 al 26 aprile, Punta del Corno (LC) da 1 a 10 ind (A. Sala)

dal 14 al 21 aprile, Lambrone (CO) da 1 a 2 ind (G. Donzelli, et al.)

dal 14 al 25 aprile, Pian di Spagna (CO) da 1 a 4 ind (E. Mozzetti, et al.)

15 aprile, Palude di Brivio (LC) 1 ind (G. Redaelli)

24 aprile, Dubino (SO) 3 ind (A. Mazzoni)

26 aprile, Moiana (CO) 2 ind (C. Pedretti)

dal 29 giugno al 4 novembre, Prati del Ceppo, Lomazzo (CO) da 1 a 2 ind (W. Coleman, W. Sassi)

07 luglio, La Poncia (LC) 2 ind (E. Viganò)

dal 8 al 29 agosto, Oasi del Bassone - Torbiere di Albate (CO) 1 ind (M. Brambilla, G. Gianatti)

19 agosto, Fiume Adda (CO-LC) 1 ind (Al. Nava e An. Nava)

dal 22 agosto al 4 settembre, Moiana (CO) da 1 a 2 ind (F. Ornaghi, Giu. Colombo)

2 settembre, Cantù (CO) 1 ind (M. Brambilla)

24 settembre, Oasi del Bassone - Torbiere di Albate (CO) 1 ind (M. Brambilla)

Pantana *Tringa nebularia*

COMO: M REG

LECCO: M IRR

MONZA E BRIANZA: A 6 (CROS, 2018)

SONDRIO*: M IRR

13 aprile, Lago di Olginate (LC) da 1 a 2 ind (G. Pirotta, P. Bonvicini)
dal 14 aprile al 6 maggio, Punta del Corno (LC) da 1 a 4 ind (Giu. Colombo, C. Pedretti, et al.)

14 aprile, Lambrone (CO) 2 ind (M. Beretta, F. Ornaghi, G. Donzelli)
dal 22 al 24 aprile, Pian di Spagna (CO) 2 ind (P. Bonvicini, M. Casati, et al.)
2 maggio, Pian di Spagna (CO) 5 ind (A. Sala)

20 maggio, Erbiola (LC) 1 ind (R. Brembilla)

29 luglio, Prati del Ceppo, Lomazzo (CO) 1 ind (M. Monfrini)

29 agosto, Vasca Volano, (MB) 1 ind (P. Arienti)

8 settembre, Lambrone (CO) 1 ind (Gio. Colombo)

25 settembre, Moiana (CO) 1 ind (Giu. Colombo)



Pantana. Aprile, Pian di Spagna (CO) (foto Angelo Moiola)

Pettegola *Tringa totanus*

COMO: M REG

LECCO: M IRR

MONZA E BRIANZA: A 1

SONDRIO*: M IRR (CROS, 2023 B)

20 marzo, Punta del Corno (LC) 1 ind (Giu. Colombo)

11 aprile, Pian di Mezzola (CO-SO) 2 ind (M. Manica)

dal 18 al 28 aprile, Punta del Corno (LC) 1 ind (Giu. Colombo, et al.)

Piro piro boschereccio *Tringa glareola*

COMO: M REG

LECCO: M REG

MONZA E BRIANZA: M IRR

SONDRIO*: M REG

dal 30 marzo al 2 maggio, Punta del Corno (LC) da 1 a 4 ind (G. Colombo, M. Beretta, G. Donzelli, et al.)

4 aprile, Vasche di Cislago (VA)-Mozzate (CO) 4 ind (A. M. Matteucci)

dal 13 aprile al 7 maggio, Lago di Olginate (LC) da 1 a 5 ind (G. Pirotta, et al.)

20 aprile, Punta del Corno (LC) 5 ind (Giu. Colombo)

dal 22 aprile al 20 maggio, Pian di Spagna (CO) da 1 a 26 ind (P. Bonvicini, et al.)

dal 1 al 2 maggio, Prati del Ceppo, Lomazzo (CO) da 1 a 3 ind (W. Sassi, M. Brigo, C. Pedretti)

dal 14 al 21 luglio, Prati del Ceppo, Lomazzo (CO) da 1 a 5 ind (W. Sassi)

5 agosto, Punta del Corno (LC) 1 ind (P. Bonvicini)

8 settembre, Oasi del Bassone - Torbiere di Albate (CO) 1 ind (P. Bonvicini)

Charadriiformes - Laridae**Gabbianello *Hydrocoloeus minutus***

COMO: M REG, W IRR

LECCO: M REG, W IRR

MONZA E BRIANZA: A 1

SONDRIO*: A 1

dal 18 al 27 aprile, Lago di Pusiano (CO-LC) da 1 a 15 ind (A. Conti, et al.)

Gabbiano tridattilo *Rissa tridactyla*

COMO: A 7 (BAZZI et al. 2020)

LECCO: A 7 (BAZZI et al. 2020)

MONZA E BRIANZA: NESSUNA SEGNALAZIONE

SONDRIO*: NESSUNA SEGNALAZIONE

25 maggio, Alto Lario (CO-LC) 1 ind (G. Fontana)



Gabbiano tridattilo. Maggio, Alto Lario (CO-LC) (foto Giovanni Fontana)

Gabbiano corallino *Larus melanocephalus*

COMO: M REG, W IRR

LECCO: M REG, W IRR

MONZA E BRIANZA: NESSUNA SEGNALAZIONE

SONDRIO*: A 9 (CROS, 2016)

21 marzo, Moiana (CO) 1 ind (M. Campani)

29 aprile, Alto Lario (CO-LC) 1 ind (Li. Bazzi, G. Bazzi)

6 maggio, Lago di Olginate (LC) 3 ind (G. Redaelli)

2 luglio, Domaso (CO) 1 ind (ad) (Al. Nava)

9 luglio, Lago di Mezzola (CO-SO) 1 ind (E. Mozzetti)

12 luglio, Lago di Pusiano (CO-LC) 1 ind (ad) (P. Bonvicini, Giu. Colombo)

15 luglio, Pognana Lario (CO) 1 ind (A. Cereda)

29 luglio, Alto Lario (CO-LC) 1 ind (L. Gennari)

4 settembre, Lago di Olginate (LC) 1 ind (imm) (P. Bonvicini)
 5 settembre, Alto Lario (CO-LC) 2 ind (imm) (An. Nava, An. Nava)
 dal 11 al 12 settembre, Mandello del Lario (LC) 1 ind (imm) (Li. Bazzi, R. Brembilla)
 14 dicembre, Bione, Lecco (LC) 1 ind (P. Bonvicini)



Gabbiano corallino. Settembre, Mandello del Lario (LC) (foto Roberto Brembilla)

Gavina *Larus canus*

COMO: M REG, W REG

LECCO: M REG, W REG

MONZA E BRIANZA: A 5 (CROS, 2017)

SONDRIO*: M IRR

Particolari concentrazioni:

1 febbraio, Lago di Olginate (LC) 44 ind (E. Viganò, et al.)
 dal 7 al 24 dicembre, Samolaco (SO) da 5 a 62 ind (P. Bonvicini, et al.)

Osservazioni per la sola Provincia di Monza e Brianza:

22 gennaio, Ceriano Laghetto (MB) 1 ind (D. Riccaboni)
 19 febbraio, Fornace, Ronco Briantino (MB) 1 ind (G. Corti)
 17 marzo, Parco di Monza (MB) 1 ind (Gio. Colombo)

Gavina siberiana *Larus canus heinei*

COMO: NESSUNA SEGNALAZIONE

LECCO: A 8 (CROS, 2023 B)

MONZA E BRIANZA: NESSUNA SEGNALAZIONE

SONDRIO*: NESSUNA SEGNALAZIONE

dal 23 gennaio al 3 marzo, Lungolago di Lecco (LC) 1 ind (E. Viganò)



Gavina siberiana. Gennaio, Lecco (LC) (foto Enrico Viganò)

Zafferano *Larus fuscus*

COMO: M REG, W IRR

LECCO: M REG, W REG

MONZA E BRIANZA: NESSUNA SEGNALAZIONE

SONDRIO*: A 2

5 gennaio, Lago di Annone (LC) 1 ind (P. Bonvicini)

12 gennaio, Oliveto Lario (LC) 1 ind (3cy) (E. Viganò)

dal 13 gennaio al 31 marzo, Lago di Olginate (LC) da 1 a 6 ind (M. Brambilla, et al.)

17 febbraio, Mandello del Lario (LC) 1 ind (3cy) (E. Viganò)

22 aprile, Alto Lario (CO) 1 ind (P. Bonvicini)

dal 28 novembre al 28 dicembre, Lago di Olginate (LC) 1 ind (3cy) (P.

Bonvicini, et al.)



Zafferano. Marzo, Lago di Olginate (LC) (foto Giuseppe Colombo)

Gabbiano reale nordico *Larus argentatus*

COMO: M REG, W IRR

LECCO: M REG, W IRR

MONZA E BRIANZA: NESSUNA SEGNALAZIONE

SONDRIO*: NESSUNA SEGNALAZIONE

dal 13 gennaio al 3 febbraio, Lago di Olginate (LC) da 1 a 3 ind (M. Brambilla)



Gabbiano reale nordico. Gennaio, Lago di Olginate (LC) (foto Enrico Viganò)

Gabbiano reale *Larus michahellis*

COMO: S, B REG

LECCO: S, B REG

MONZA E BRIANZA: S

SONDRIO*: S

Nidificazione in luogo insolito:

8 maggio, Colico (LC) nidificazione sul contrappeso di una gru (R. Brembilla)

Gabbiano reale pontico *Larus cachinnans*

COMO: M IRR, W IRR

LECCO: M REG, W REG

MONZA E BRIANZA: NESSUNA SEGNALAZIONE

SONDRIO*: A 2

Numero massimo in località abituali:

27 gennaio, Lago di Olginate (LC) 24 ind (G. Pirotta, E. Viganò)

1 dicembre, Bione, Lecco (LC) 4 ind (1 2cy, 2 3cy, 1 ad) (E. Viganò)

Altre osservazioni

dal 5 al 31 gennaio, Lago di Annone (LC) da 2 a 4 ind (P. Bonvicini, E. Viganò)

dal 14 febbraio al 22 marzo, Abbazia Lariana (LC) 1 ind (G. Agostani)

dal 5 al 12 dicembre, Abbazia Lariana (LC) da 1 a 2 ind (2cy, 3cy) (G. Agostani, E. Viganò)

Fratichello *Sternula albifrons*

COMO: A 9 (CROS, 2023 B)

LECCO: A 8 (CROS, 2023 B)

MONZA E BRIANZA: A 1

SONDRIO*: NESSUNA SEGNALAZIONE

13 giugno, Lago di Pusiano (CO-LC) 1 ind (P. Bonvicini et al.)

Fratichello. Giugno, Lago di Pusiano (CO-LC) (foto Alessandro Conti)



Mignattino piombato *Chlidonias hybrida*

COMO: M IRR

LECCO: M IRR

MONZA E BRIANZA: A 1

SONDRIO*: A 2

dal 12 al 13 aprile, Lago di Pusiano (CO-LC) da 1 a 2 ind (G. Pirotta, Giu. Colombo, et al.)

27 aprile, Lago di Pusiano (CO-LC) 1 ind (G. Donzelli)

Mignattino comune *Chlidonias niger*

COMO: M REG

LECCO: M REG

MONZA E BRIANZA: A 2

SONDRIO*: A 6

Località dove è osservato regolarmente:

Alto Lario (CO-LC)

Osservazioni in altre località:

dal 13 aprile al 14 giugno, Lago di Pusiano (CO-LC) da 1 a 26 ind (M. Brigo, et al.)

11 settembre, Lago di Olginate (LC) 1 ind (G. Pirotta)

16 settembre, Lago di Pusiano (CO-LC) 1 ind (imm) (C. Rovelli, et al.)

Sterna comune *Sterna hirundo*

COMO: M REG

LECCO: M REG

MONZA E BRIANZA: NESSUNA SEGNALAZIONE

SONDRIO*: A 3

dal 13 al 23 aprile, Lago di Pusiano (CO-LC) da 1 a 2 ind (oss. vari)

13 giugno, Lago di Pusiano (CO-LC) 3 ind (1 2cy) (P. Bonvicini, et al.)

dal 27 al 29 luglio, Alto Lago (CO-LC) 1 ind (M. Brigo)

Strigiformes - Strigidae**Civetta nana *Glaucidium passerinum***

COMO: A 3 (BAZZI et al., 2020)

LECCO: S?, B REG?

MONZA E BRIANZA: NESSUNA SEGNALAZIONE

SONDRIO*: NESSUNA SEGNALAZIONE

12 marzo, Menaggio (CO) 1 ind (I. Rovida)

22 agosto, Valsassina (LC) 1 ind (E. Viganò)

17 settembre, Valle del Liro (CO) 1 ind (W. Sassi)

Civetta capogrosso *Aegolius funereus*

COMO: M IRR

LECCO: S, B REG

MONZA E BRIANZA: NESSUNA SEGNALAZIONE

SONDRIO*: NESSUNA SEGNALAZIONE

30 aprile, Livo (CO) 1 ind (M. Sprötge)

18 novembre, Alta Valsassina (LC) 1 ind (G. Assandri, G. Bazzi)

Assiolo *Otus scops*

COMO: M REG, B REG

LECCO: M REG, B REG

MONZA E BRIANZA: M REG, B REG

SONDRIO*: M REG, B REG

Osservazioni in periodo riproduttivo (15 maggio - 15 luglio):

27 maggio, Dubino (SO) 1 ind (L. Gennari)

6 giugno, Carbonate (CO) 1 ind (S. Colaone)

27 giugno, Cesano Maderno (MB) 1 ind (L. Gennari)

dal 17 maggio al 12 luglio, Pian di Spagna (CO) 1 ind (E. Mozzetti)

dal 30 giugno al 15 luglio, Macherio (MB) da 1 a 2 ind (A. Galimberti)

Nidificazione accertata:

Lissone (MB) (An. Nava, Al. Nava)

Gufo comune *Asio otus*

COMO: S, B REG

LECCO: S, B REG

MONZA E BRIANZA: S, B REG

SONDRIO*: M REG, W IRR

dal 11 gennaio all'8 febbraio, Seregno (MB) da 4 a 6 ind (Giu. Colombo)

dal 22 gennaio al 18 febbraio, Rovellasca (CO) da 4 a 5 ind (G. Gianatti)

dal 29 gennaio al 12 marzo, Cesano Maderno (MB) da 1 a 3 ind (L. Gennari)

7 luglio, Missaglia (LC) 1 ind (G. Corti)

20 luglio, Ello (LC) 3 ind (R. Facchetti)
 3 settembre, Pian di Spagna (CO) 1 ind (G. Bazzi)
 20 settembre, Pian di Spagna (CO) 1 ind (R. Hochgesand)
 dal 21 novembre al 25 dicembre, Rovellasca (CO) da 2 a 5 ind (W. Sassi)
 27 novembre, Lissone (MB) 1 ind (An. Nava)
 17 dicembre, Nova Milanese (MB) 4 ind (P. Coruzzi)

Gufo reale *Bubo bubo*

COMO: S, B REG

LECCO: S, B REG

MONZA E BRIANZA: A 1

SONDRIO*: S, B REG

Nidificazione accertata:

12 giugno, Lecco (LC) 1 (pullo) (P. Bonvicini)

Osservazioni in altre località:

15 gennaio, Varenna (LC) 1 ind (R. Brembilla)

24 gennaio, Val d'Esino (LC) 2 ind (R. Brembilla)

3 febbraio, Musso (CO) da 1 a 2 ind (G. Fontana)

22 febbraio, Pian di Mezzola (CO-SO) 1 ind (E. Mozzetti)

16 agosto, Val Biandino, Introbio (LC) 1 ind (P. Bonvicini)

17 settembre, Novate Mezzola (SO) 1 ind (E. Mozzetti)

24 settembre, Samolaco (SO) 1 ind (E. Mozzetti)

2 ottobre, Pian di Mezzola (CO-SO) 1 ind (E. Mozzetti)

9 ottobre, Menaggio (CO) 1 ind (S. Danielli)

12 novembre, Pian di Mezzola (CO-SO) 1 ind (E. Mozzetti)

Accipitriformes - Pandionidae

Falco pescatore *Pandion haliaetus*

COMO: M REG

LECCO: M REG

MONZA E BRIANZA: M REG

SONDRIO*: M REG

Località dove si osserva regolarmente in migrazione:

Lago di Alserio (CO); Lago di Pusiano (CO-LC); Pian di Spagna (CO); Pian di Mezzola (CO-SO).

Osservazioni in altre località:

29 marzo, Monte Moregallo (LC) 2 ind (G. Pirotta)
30 marzo, ZPS il Toffo (LC-BG) 1 ind (G. Pirotta)
10 aprile, Airuno (LC) 1 ind (G. Corti)
21 aprile, Eupilio (CO) 1 ind (A. Galimberti)
30 aprile, La Poncia (LC) 2 ind (G. Bazzi, Li. Bazzi)
21 maggio, Oasi del Bassone - Torbiere di Albate (CO) 1 ind (G. Gianatti)
5 agosto, Lago di Olginate (LC) 1 ind (G. Redaelli)
3 settembre, Monte Berlinghera (CO) 1 ind (L. Gennari)

Accipitriformes - Accipitridae

Gipeto *Gypaetus barbatus*

COMO: M IRR (CROS, 2023 A)

LECCO: A 3

MONZA E BRIANZA: NESSUNA SEGNALAZIONE

SONDRIO*: NESSUNA SEGNALAZIONE

10 dicembre, Trezzone (CO) 1 ind (ad) (G. Bazzi, C. Foglini)

30 dicembre, Valle di Livo (CO) 1 ind (ad) (R. Vitari)



Gipeto
Dicembre, Valle del Livo (CO)
(foto Rodolfo Vitari)

Biancone *Circaetus gallicus*

COMO: M REG, B IRR

LECCO: M REG, B IRR

MONZA E BRIANZA: A 5 (CROS, 2022)

SONDRIO*: M REG, B IRR

Nidificazione accertata:

9 giugno, Dervio (LC) 1 ind (pullo) (P. Bonvicini)

Osservazioni in periodo riproduttivo (15 maggio - 30 luglio):

dal 13 al 26 maggio, Cava di Musso (CO) 2 ind (G. Fontana)

14 maggio, Briosco (MB) 1 ind (M. Brambilla)

15 maggio, Abbazia Lariana (LC) 1 ind (G. Agostani)

dal 15 maggio al 7 luglio, cava di Cesana Brianza (LC) 1 ind (P. Bonvicini)

26 maggio, Civate (LC) 1 ind (P. Bonvicini)

26 maggio, Faggeto Lario (CO) 2 ind (M. Brambilla)

27 maggio, Dorio (LC) 1 (f ad) (P. Bonvicini)

11 giugno, Consonno, Olginate (LC) 1 ind (F. Orsenigo)

dal 14 al 17 giugno, Pusiano (CO) 1 (ind) (F. Ornaghi, M. Brigo, Giu. Colombo)

15 giugno, Ravellino, Colle Brianza (LC) 1 ind (F. Orsenigo)

6 luglio, Vercurago (LC) 1 ind (F. Nava)

dal 8 al 26 luglio, Pianello del Lario (CO) da 1 a 2 ind (G. Fontana)

12 luglio, Colico (LC) 1 ind (M. Brigo)

28 luglio, Samolaco (SO) 1 ind (G. Bazzi)

dal 10 al 13 giugno, Eupilio (CO) 1 ind (imm) (P. Bonvicini)

**Biancone. Aprile, Monti di Musso (CO) (foto Giovanni Fontana)**

Grifone *Gyps fulvus*

COMO: M REG

LECCO: M IRR

MONZA E BRIANZA: A 1

SONDRIO*: NESSUNA SEGNALAZIONE

17 giugno, Piani di Artavaggio, Moggio (LC) 1 ind (A. Depalma)

5 novembre, Bugiallo, Sorico (CO) 1 ind (L. Gennari)



Grifone. Novembre, Bugiallo, Sorico (CO) (foto Luigi Gennari)

Falco di palude *Circus aeruginosus*

COMO: M REG, W REG

LECCO: S, B REG

MONZA E BRIANZA: M REG, W IRR

SONDRIO*: M REG, W IRR

Osservazioni in periodo riproduttivo (1 giugno - 31 luglio):

dal 23 al 25 maggio, Pian di Mezzola (CO-SO) 1 ind (G. Fontana)

dal 26 al 28 maggio, Moiana (CO) da 1 a 2 ind (1 m ad) (M. Bonvicini)

dal 31 maggio al 2 giugno, Pian di Spagna (CO) 1 ind (E. Mozzetti, P. Bonvicini)

3 giugno, Lago di Annone (LC) 1 ind (A. Conti)

29 giugno, Brivio (LC) 1 ind (m ad) (F. Nava)

12 luglio, Lago Pusiano (LC) 1 ind (P. Bonvicini)

16 luglio, Moiana (CO) 1 ind (G. Donzelli)

dal 16 al 22 luglio, Lago di Annone (LC-CO) 1 ind (A. Berlusconi, M. Morganti, T. Danner)

Albanella reale *Circus cyaneus*

COMO: M REG, W REG

LECCO: M REG, W REG

MONZA E BRIANZA: M IRR, W IRR

SONDRIO*: M REG, W REG

Località ove sverna regolarmente:

Palude di Brivio (LC)

Osservazioni nel periodo invernale:

5 gennaio, Verderio Inferiore (LC) 1 ind (f) (Gio. Colombo)

4 dicembre, Pian di Mezzola (CO-SO) 1 ind (A. Mazzoni)

9 dicembre, Alzate Brianza (CO) 1 ind (tipo f) (W. Sassi)

24 dicembre, Abbazia Lariana (LC) 1 ind (f) (G. Agostani)

24 dicembre, Lago di Sartirana (LC) 1 ind (G. Corti)



Albanella reale. Gennaio, Brivio (LC) (foto Alfio Sala)

Albanella pallida *Circus macrourus*

COMO: M IRR

LECCO: A 8 (CROS, 2023 B)

MONZA E BRIANZA: A 1

SONDRIO*: A 1

18 febbraio, Corna Camozzera, Erve (LC) 1 ind (tipo f) (P. Bonvicini)

Albanella minore *Circus pygargus*

COMO: M REG

LECCO: M REG

MONZA E BRIANZA: M IRR

SONDRIO*: M IRR

16 aprile, Ceriano Laghetto (CO) 1 ind (tipo f) (D. Riccaboni, G. Meroni)
dal 21 al 30 aprile, La Poncia (LC) 1 ind (m 2cy) (E. Viganò, Giu. Colombo)

24 aprile, Pian di Spagna (CO) 1 ind (R. Brembilla)

25 aprile, Fenegrò (CO) 1 ind (m) (P. Bonvicini)

29 aprile, Ceriano Laghetto (MB) 1 ind (m) (W. Sassi)

dal 29 aprile al 1 maggio, Cogliate (MB) 1 ind (tipo f) (W. Sassi)

1 maggio, Carbonate (CO) 1 ind (C. Caimi)

2 maggio, Oasi del Bassone - Torbiere di Albate (CO) 1 ind (f) (L. Prada)

15 maggio, Cesana Brianza (LC) 1 ind (P. Bonvicini)

21 maggio, Mozzate (CO) 1 ind (tipo f) (W. Coleman)

24 maggio, Pian di Spagna (CO) 1 ind (G. Fontana)

26 maggio, Colma di Sormano - M.te Palanzone (CO) 1 ind (m 2cy) (M.
Brambilla)

3 settembre, Monte Berlinghera (CO) 1 ind (L. Gennari)



Albanella minore. Maggio, Pian di Spagna (CO) (foto Giovanni Fontana)

Nibbio reale *Milvus milvus*

COMO: S

LECCO: S

MONZA E BRIANZA: M IRR

SONDRIO*: S

Osservazioni in periodo riproduttivo (15 maggio - 31 luglio):

26 maggio, Cesana Brianza (LC) 2 ind (P. Bonvicini)

26 maggio, Monte Cornizzolo (LC) 2 ind (P. Bonvicini)

28 maggio, Dubino (SO) 1 ind (G. Bazzi, Li. Bazzi)

2 giugno, Pian di Mezzola (CO-SO) 1 ind (P. Bonvicini, Al. Nava, An. Nava)

2 giugno, Pian di Spagna (CO) 1 ind (P. Bonvicini)

10 giugno, Delebio (SO) 2 ind (B. Giuliani)

15 giugno, Pian di Spagna (CO) 1 ind (G. Calvi)

11 luglio, Pianello del Lario (CO) 1 ind (G. Fontana)

Osservazioni per la sola Provincia di Monza e Brianza:

12 marzo, Meda (MB) 1 ind (W. Sassi)

1 aprile, Lentate sul Seveso (MB) 1 ind (W. Sassi)

20 aprile, Monza (MB) 1 ind (M. Casati)

20 aprile, Sulbiate (MB) 3 ind (M. Bonvicini)

1 maggio, Lazzate (MB) 2 ind (W. Sassi)

dal 18 settembre al 9 ottobre, Lissone (MB) 1 ind (An. Nava)

1 ottobre, Lentate sul Seveso (MB) 1 ind (W. Sassi)

28 ottobre, Laghetti di Beldosso, Agliate - Carate Brianza (MB) 1 ind (P. Bonvicini)

17 dicembre, Cogliate (MB) 1 ind (L. Lanzani)



Nibbio reale. Marzo, Dervio (LC) (foto Giovanni Ferrari)

Bucerotiformes - Upupidae

Upupa *Upupa epops*

COMO: M REG, B REG

LECCO: M REG, B REG

MONZA E BRIANZA: M REG, B ?

SONDRIO*: M REG, B REG

Località con osservazioni in periodo riproduttivo (15 maggio - 31 luglio):

PROVINCIA DI COMO: Carbonate; Oasi del Bassone- Torbiere di Albate; Pian di Spagna

PROVINCIA DI LECCO: Colico; Erbiola

PROVINCIA DI SONDRIO*: Novate Mezzola; Samolaco

Coraciiformes - Meropidae

Gruccione *Merops apiaster*

COMO: M REG

LECCO: M REG, B IRR

MONZA E BRIANZA: M REG, B IRR

SONDRIO*: M IRR

Nidificazione accertata:

5 giugno, Vertemate con Minoprio (CO) 2 ind (M. Brambilla)

Coraciiformes - Coraciidae

Ghiandaia marina *Coracias garrulus*

COMO: M IRR

LECCO: A 4

MONZA E BRIANZA: A 4 (CROS, 2023 B)

SONDRIO*: A 1

16 giugno, Lambrone (CO) 1 ind (M. Morganti, A. Berlusconi)

7 luglio, Cesano Maderno (MB) 2 ind (anonimo)

10 agosto, Lambrone (CO) 1 ind (F. Oggioni)

Piciformes - Picidae

Picchio rosso minore *Dryobates minor*

COMO: S, B REG

LECCO: S, B REG

MONZA E BRIANZA: S, B REG

SONDRIO*: A 3 (ORNITHO.IT)

Osservazioni in periodo riproduttivo (15 marzo - 15 luglio):
 dal 22 al 26 marzo, La Pinetina, Appiano Gentile (CO) 1 ind (A. Berlusconi)
 7 aprile, Pian di Spagna (CO) 1 ind (A. Martinoli)
 dal 18 al 21 giugno, Monti di Pianello (CO) 1 ind (G. Fontana)
 2 luglio, Parco delle Groane, Meda (MB) 1 ind (W. Sassi)
 dal 13 al 28 luglio, Monti di Pianello (CO) 1 ind (G. Fontana)



Picchio rosso minore. Giugno, Monti di Musso (CO) (foto Giovanni Fontana)

Falconiformes - Falconidae

Grillaio *Falco naumanni*

COMO: M IRR

LECCO: A 1

MONZA E BRIANZA: A 2

SONDRIO*: A 1

26 maggio, Colma di Sormano - M.te Palanzone (CO) 1 ind (2cy)
 (M. Brambilla)

Falco cuculo *Falco vespertinus*

COMO: M REG

LECCO: M REG (CROS, 2023 B)

MONZA E BRIANZA: M REG

SONDRIO*: M REG

Località dove si osserva regolarmente in migrazione:

Riserva Naturale del Pian di Spagna e Lago di Mezzola (CO-SO) ma con pochi individui.

Osservazioni in altre località:

1 aprile, Carbonate (CO) 2 ind (C. Caimi)

20 aprile, Lissone (MB) 1 ind (f) (An. Nava, Al. Nava)

22 aprile, Forte di Fuentes, Colico (LC) 1 ind (f) (M. Carabella)

22 aprile, Oasi del Bassone - Torbiere di Albate (CO) 1 ind (M. Brambilla)

29 aprile, Cogliate (MB) da 1 a 5 ind (W. Sassi)

1 maggio, Oasi del Bassone - Torbiere di Albate (CO) 1 ind (G. Gianatti)

2 maggio, Locate Varesino (CO) 1 ind (m) (A. Castiglioni)

10 maggio, Oasi del Bassone - Torbiere di Albate (CO) 1 ind (M. Brambilla)

dal 10 al 30 maggio, Dubino (SO) da 1 a 5 ind (M. Esposito)

11 maggio, Osnago (LC) 1 ind (m) (G. Corti)

13 maggio, Mozzate (CO) ≥22 ind (N. Larroux)

dal 13 al 17 maggio, Limido Comasco (CO) da 5 a 15 ind (W. Coleman)

16 maggio, Bernareggio (MB) 1 ind (M. Bonvicini)

dal 17 al 25 maggio, Cermenate (CO) da 1 a 3 ind (W. Sassi)

dal 21 aprile al 1 maggio, La Poncia (LC) 1 ind (Giu. Colombo)

25 maggio, Vimercate (MB) 1 ind (G. Corti)

25 al 28 maggio, Delebio (SO) da 1 a 4 ind (E. Mozzetti)

dal 27 aprile al 30 maggio, Samolaco (SO) da 2 a 4 ind (2 m) (G. Calvi)

28 maggio, Dubino (SO) 4 ind (G. Bazzi, Li. Bazzi)

Smeriglio *Falco columbarius*

COMO: M REG, W REG

LECCO: M REG, W IRR

MONZA E BRIANZA: M REG, W REG

SONDRIO*: M REG, W IRR

18 gennaio, Osnago (LC) 1 ind (G. Corti)

8 marzo, Pian di Spagna (CO) 1 ind (R. Brembilla)

27 ottobre, Pian di Mezzola (CO-SO) 1 ind (F. Ornaghi)
 28 ottobre, Prati del Ceppo, Lomazzo (CO) 1 ind (W. Sassi)
 4 novembre, Pian di Spagna (CO) 1 ind (P. Bonvicini)
 10 novembre, La Poncia (LC) 1 ind (E. Viganò)
 10 novembre, Pian di Mezzola (CO-SO) 1 ind (m) (E. Mozzetti)
 dal 3 al 14 dicembre, Pian di Spagna (CO) 1 ind (L. Gennari, G. Fontana)
 21 dicembre, Pian di Mezzola (CO-SO) 1 ind (m) (R. Brembilla)
 27 dicembre, Pian di Spagna (CO) 1 ind (Giu. Colombo)



Smeriglio. Dicembre, Pian di Mezzola (CO-SO) (foto Roberto Brembilla)

Lodolaio *Falco subbuteo*

COMO: M REG, B REG

LECCO: M REG, B REG

MONZA E BRIANZA: M REG, B REG

SONDRIO*: M REG, B REG

Località con osservazioni in periodo riproduttivo (15 giugno - 15 agosto):

PROVINCIA DI COMO: Lomazzo; Moiana; Lambrone; Oasi del Bassone - Torbiere
 di Albate; Pian di Mezzola; Piani d'Erba; Prati del Ceppo,

PROVINCIA DI LECCO: Colico; Lomagna; Verderio Inferiore

PROVINCIA DI MONZA E BRIANZA: VASCA VOLANO; Biassono; Meda; Lentate sul
Seveso

PROVINCIA DI SONDRIO*: Dubino; Novate Mezzola; Pian di Mezzola; Samolaco

Psittaciformes - Psittacidae

Parrocchetto monaco *Myopsitta monachus*

COMO: S, B IRR

LECCO: A 1

MONZA E BRIANZA: M IRR

SONDRIO*: NESSUNA SEGNALAZIONE

Osservazione in periodo riproduttivo (aprile - agosto):

9 giugno, Alserio (CO) 3 ind (Carlo Pedretti)

Parrocchetto dal collare *Psittacula krameri*

COMO: M IRR

LECCO: M IRR, W IRR

MONZA E BRIANZA: S, B REG

SONDRIO*: NESSUNA SEGNALAZIONE

Nidificazioni accertate:

3 giugno, Oasi LIPU Cesano Maderno (MB) 1 ind (L. Lanzani)

20 giugno, centro abitato di Cesano Maderno (MB) 2 ind (W. Sassi)

Passeriformes - Laniidae

Averla piccola *Lanius collurio*

COMO: M REG, B REG

LECCO: M REG, B REG

MONZA E BRIANZA: M REG, B REG

SONDRIO*: M REG, B REG

Specie in sensibile declino, di seguito si riportano le località dove è stata
osservata in periodo riproduttivo (giugno - luglio):

PROVINCIA DI COMO: Monti di Germasino; San Bartolomeo, Sorico; Pian del
Tivano, Sormano; Montemezzo; Monti di Pianello del Lario; Pian di
Spagna; Piani d'Erba

PROVINCIA DI LECCO: Crebbio, Abbadia Lariana; Annone di Brianza; Civate,
Penisola di Isella; Camaggiore, Bellano; Colico; Figina, Galbiate; La Poncia;

Monte Muggio; Piani di Nava, Pasturo; Versante est della Grigna settentrionale
 PROVINCIA DI COMO E SONDRIO*: Pian di Mezzola
 PROVINCIA SONDRIO*: Samolaco

Averla maggiore *Lanius excubitor*

COMO: M REG, W REG

LECCO: M REG, W REG

MONZA E BRIANZA: M REG, W IRR

SONDRIO*: M REG, W REG

Località con osservazioni nel periodo invernale:

PROVINCIA DI COMO: Binago; Fenegrò; Lambrone; Oasi del Bassone - Torbiere di
 Albate; Pian di Spagna; Piani d'Erba

PROVINCIA DI COMO E SONDRIO*: Pian di Mezzola

PROVINCIA DI LECCO: Palude di Brivio; Brivio; La Poncia

PROVINCIA DI MONZA E BRIANZA: Cogliate

PROVINCIA DI SONDRIO*: Delebio; Novate Mezzola

Averla capirossa *Lanius senator*

COMO: M IRR

LECCO: A 9 (CROS, 2023 B)

MONZA E BRIANZA: A 5

SONDRIO*: NESSUNA OSSERVAZIONE

5 maggio, Moiana (CO) 1 ind (M. Bonvicini)

22 agosto, Casatenovo (LC) 1 ind (E. Viganò, M. Beretta)

Taccola *Corvus monedula*

COMO: S, B REG

LECCO: S, B REG

MONZA E BRIANZA: S, B REG

SONDRIO*: M REG

Nidificazioni accertate:

15 maggio, Oasi del Bassone - Torbiere di Albate (CO) 2 ind (M. Brambilla)

26 maggio, Erba (CO) ≥5 ind (M. Brambilla)

Osservazione in periodo riproduttivo (maggio - giugno):

28 maggio, Dubino (SO) 12 ind (G. Bazzi, Li. Bazzi)

Corvo comune *Corvus frugilegus*

COMO: M REG, W REG

LECCO: M REG, W REG

MONZA E BRIANZA: M REG, W REG

SONDRIO*: A 5

Località ove sverna regolarmente:

Bregnano (CO); Cermenate (CO); Fenegrò (CO)

Osservazioni nel periodo invernale:

1 gennaio, Oasi del Bassone - Torbiere di Albate (CO) 4 ind (M. Brambilla)

6 gennaio, Turate (CO) 2 ind (D. Bernasconi)

14 gennaio, Agrate Brianza (MB) 1 ind (G. Corno)

3 dicembre, Locate Varesino (CO) 1 ind (N. Larroux, A. Berlusconi, F. Basilico)

5 dicembre, Cernusco Lombardone (LC) 14 ind (G. Redaelli)

dal 5 al 29 dicembre, Lomazzo (CO) da 2 a 20 ind (J. Ferrario)

7 dicembre, Robbiate (LC) ≥ 8 ind (G. Corti)

20 dicembre, Osnago (LC) 16 ind (G. Corti)

20 dicembre, Sulbiate (MB) ≥ 3 ind (M. Bonvicini)

Passeriformes - Paridae

Cincia dal ciuffo *Lophophanes cristatus*

COMO: S, B REG

LECCO: S, B REG

MONZA E BRIANZA: S, B REG

SONDRIO*: NESSUNA SEGNALAZIONE

Segnalazione per la sola Provincia di Monza e Brianza in periodo

riproduttivo a bassa quota (aprile - giugno):

dal 16 aprile al 25 giugno, Meda (MB) da 1 a 3 ind (W. Sassi)

19 aprile, Misinto (MB) 2 ind (W. Sassi)

Passeriformes - Remizidae

Pendolino *Remiz pendulinus*

COMO: M REG, W REG

LECCO: M REG, W REG

MONZA E BRIANZA: M REG, W REG

SONDRIO*: M REG, W IRR

Osservazioni nel periodo invernale:

1 gennaio, Oasi del Bassone - Torbiere di Albate (CO) ≥ 1 ind (M. Brambilla)
 14 gennaio, Lago di Alserio (CO) 5 ind (A. Cavenaghi)
 dal 14 al 20 gennaio, Lambrone (CO) da 1 a 2 ind (A. Galimberti, C. Pedretti)
 28 gennaio, Casnate con Bernate (CO) 2 ind (W. Coleman)

Passeriformes - Alaudidae

Calandra *Melanocorypha calandra*

COMO: A 6 (BAZZI et al. 2020)

LECCO: A 3

MONZA E BRIANZA: A 1

SONDRIO*: NESSUNA SEGNALAZIONE

24 aprile, Pian di Spagna (CO) 1 ind (G. Bazzi, G. Assandri)
 dal 29 aprile al 1 maggio, Cogliate (MB) ≥ 4 ind (W. Sassi ed al.)



Calandra. Aprile, Pian di Spagna (CO)
 (foto Giacomo Assandri)



Calandra. Aprile, Cogliate (MB)
 (foto Walter Sassi)

Calandrella *Calandrella brachydactyla*

COMO: M REG

LECCO: A 8

MONZA E BRIANZA: A 4 (CROS, 2023 B)

SONDRIO*: A 4

15 aprile, Cogliate (MB) 1 ind (W. Sassi)

16 aprile, Pian di Spagna (CO) 1 ind (L. Gennari, C. Crespi)

Passeriformes - Cisticolidae

Beccamoschino *Cisticola juncidis*

COMO: M IRR, W IRR

LECCO: A 9 (BAZZI et al. 2020)

MONZA E BRIANZA: A 4 (CROS, 2023 A)

SONDRIO*: A 1

27 settembre, Lissone (MB) 1 ind (An. Nava)

15 luglio, Verderio Inferiore (LC) 1 ind (Gio. Colombo)

11 settembre, Lambrone (CO) 1 ind (Gio. Colombo)

Passeriformes - Acrocephalidae

Canapino comune *Hippolais polyglotta*

COMO: M REG, B REG

LECCO: M REG, B REG

MONZA E BRIANZA: M REG, B REG

SONDRIO*: M REG, B REG

Località con osservazioni in periodo riproduttivo: (maggio - luglio)

PROVINCIA DI COMO: Casnate con Bernate; Montemezzo; Pian di Spagna

PROVINCIA DI LECCO: La Poncia; Osnago

PROVINCIA DI SONDRIO*: Samolaco

Canapino maggiore *Hippolais icterina*

COMO: M REG

LECCO: M REG

MONZA E BRIANZA: M IRR (CROS, 2023 B)

SONDRIO*: M REG

2 maggio, Oasi del Bassone - Torbiere di Albate (CO) 1 ind (M. Brambilla, L. Prada)

dal 10 al 14 maggio, Piani d'Erba (CO) da 1 a 2 ind (A. Cavenaghi)

dal 11 al 21 maggio, Lissone (MB) da 1 a 2 ind (Al. Nava, An. Nava)

dal 12 al 13 maggio, Parco di Monza (MB) 2 ind (M. Casati)

dal 13 al 22 maggio, Pian di Spagna (CO) 1 ind (G. Bazzi)

14 maggio, Como (CO) 1 ind (G. Gianatti)

- 14 maggio, Oasi Lipu Cesano Maderno (MB) 1 ind (L. Gennari)
 18 maggio, Lambrone (CO) 1 ind (G. Bazzi)
 20 maggio, Biassono (MB) 1 ind (C. Rovelli)
 20 maggio, Pian di Spagna (CO) 10 ind (An. Nava, Al. Nava)
 7 settembre, Cermenate (CO) 1 ind (W. Sassi)
 12 settembre, Lambrone (CO) 1 ind (Gio. Colombo)

Forapaglie castagnolo *Acrocephalus melanopogon*

COMO: M IRR

LECCO: A 8 (CROS, 2023 B)

MONZA E BRIANZA: NESSUNA SEGNALEZIONE

SONDRIO*: A 1

- 26 marzo, Lago di Annone (LC) 1 ind (A. Conti, M. Casati)
 14 ottobre, Lambrone (CO) 1 ind (M. Galuppi, A. Galimberti, C. Foglini)

Forapaglie comune *Acrocephalus schoenobaenus*

COMO: M REG

LECCO: M REG

MONZA E BRIANZA: M IRR

SONDRIO*: M REG

Località dove è stato osservato in migrazione:

PROVINCIA DI COMO: Casnate con Bernate; Lambrone; Lago di Alserio; Moiana;
 Oasi del Bassone - Torbiere di Albate; Piani d'Erba; Pian di Spagna, Prati
 del Ceppo, Lomazzo;

PROVINCIA DI COMO E SONDRIO*: Pian di Mezzola

PROVINCIA DI LECCO: Erbiola; Lago di Annone; Punta del Corno

PROVINCIA DI SONDRIO*: Samolaco

Segnalazione per la Provincia di Monza e Brianza

- 18 agosto, Lissone (MB) 1 ind (An. Nava)

Cannareccione *Acrocephalus arundinaceus*

COMO: M REG, B REG

LECCO: M REG, B REG

MONZA E BRIANZA: M REG, B IRR

SONDRIO*: M REG, B REG

Osservazioni per la sola Provincia di Monza e Brianza:

13 maggio, Lissone (MB) 1 ind (Al. Nava, An. Nava)

21 maggio, Oasi Lipu Cesano Maderno (MB) 1 ind (L. Gennari)

13 agosto, Lissone (MB) 1 ind (An. Nava, Al. Nava)

Passeriformes - Locustellidae

Salciaiola *Locustella luscinioides*

COMO: M REG, B ?

LECCO: A 8

MONZA E BRIANZA: A 2

SONDRIO*: NESSUNA SEGNALAZIONE

2 aprile, Lago di Alserio (CO) 1 ind (A. Cavenaghi)

12 aprile, Oasi del Bassone - Torbiere di Albate (CO) 1 ind (M. Brambilla)

13 maggio, Lago di Alserio (CO) 1 ind (P. Bonvicini, M. Casati)

4 ottobre, Lambrone (CO) 1 ind (M. Galuppi)



Salciaiola. Ottobre, Lambrone (CO) (foto Mirko Galuppi)

Forapaglie macchiettato *Locustella naevia*

COMO: M REG

LECCO: M REG

MONZA E BRIANZA: M IRR

SONDRIO*: M REG

Località dove si osserva regolarmente in migrazione:

Pian di Spagna (CO); Oasi del Bassone - Torbiere di Albate (CO); Lambrone (CO)

Osservazioni in altre località:

dal 22 aprile al 10 maggio, Piani d'Erba (CO) da 1 a 2 ind (A. Cavenaghi)
 1 maggio, Samolaco (SO) 1 ind (G. Bazzi, Li. Bazzi)
 10 maggio, Senna Comasco (CO) 1 ind (M. Brambilla)
 dal 10 al 14 maggio, Lago di Alserio (CO) 1 ind (P. Bonvicini)
 12 maggio, Carimate (CO) 1 ind (M. Brambilla)
 29 settembre, Lissone (MB) 1 ind (A. Nava)

*Passeriformes - Hirundinidae***Rondine montana *Ptyonoprogne rupestris***

COMO: S, B REG

LECCO: S, B REG

MONZA E BRIANZA: M REG, W IRR, B

SONDRIO*: M REG, B

Osservazione in periodo riproduttivo (15 maggio - 31 luglio):

13 maggio, Monza (MB) 2 ind (M. Casati)

Nidificazione accertata:

maggio, Desio (MB) (Al. Nava, An Nava)

*Passeriformes - Phylloscopidae***Luì forestiero *Phylloscopus inornatus***

COMO: M IRR

LECCO: A 6

MONZA E BRIANZA: A 1

SONDRIO*: A 3

14 ottobre, Lambrone (CO) 1 ind (M. Galuppi, C. Foglini)

Luì siberiano *Phylloscopus tristis*

COMO: M IRR

LECCO: M IRR

MONZA E BRIANZA: A 3 (CROS, 2023 B)

SONDRIO*: A 6

3 marzo, Oasi del Bassone - Torbiere di Albate (CO) 2 ind (M. Brambilla)

29 marzo, Lago di Alserio (CO) 1 ind (A. Cavenaghi)

20 ottobre, Galbiate (LC) 1 ind (M. Galuppi)

1 dicembre, Lentate sul Seveso (MB) 1 ind (W. Sassi)

Passeriformes - Aegithalidae

Codibugnolo testabianca *Aegithalos caudatus caudatus*

COMO: A 4 (ORNITHO.IT)

LECCO: A 2 (ORNITHO.IT)

MONZA E BRIANZA: A 1 (ORNITHO.IT)

SONDRIO*: NESSUNA SEGNALAZIONE

dal 19 al 24 novembre, Appiano Gentile (CO) 1 ind (W. Sassi)

19 novembre, Erba (CO) 2 ind (G. Bazzi, G. Assandri)



Codibugnolo testabianca. Novembre, Appiano Gentile (CO) (foto Walter Sassi)

Passeriformes - Sylviidae

Occhiocotto *Sylvia melanocephala*

COMO: A 7

LECCO: S, B REG

MONZA E BRIANZA: A 6

SONDRIO*: NESSUNA SEGNALAZIONE

Osservazioni in periodo riproduttivo (1 aprile - 15 agosto):

1 aprile, Dervio (LC) 3 ind (G. Ferrari)

dal 7 aprile al 9 maggio, Lomagna (LC) 1 ind (G. Corti)

dal 17 al 26 maggio, Montecchia (LC) 1 ind 2 (G. Colombo)

27 maggio, Dorio (LC) 1 ind (P. Bonvicini)

20 luglio, Parco Regionale di Montecchia e della Valle del Curone (LC) 1 ind
(G. Brambilla)

Sterpazzolina *Sylvia cantillans*

COMO: M REG

LECCO: A 6

MONZA E BRIANZA: A 1

SONDRIO*: A 1

15 maggio, Oasi del Bassone - Torbiere di Albate (CO) 1 ind (M. Brambilla)

Panuro di Webb *Sinosuthora webbiana*

COMO: A 2

LECCO: NESSUNA SEGNALAZIONE

MONZA E BRIANZA: NESSUNA SEGNALAZIONE

SONDRIO*: NESSUNA SEGNALAZIONE

5 ottobre, Lambrone (CO) 2 ind (M. Galuppi)

29 novembre, Cagno (CO) ind (M. Tomasi)



Panuro di Webb. Ottobre, Lambrone (CO) (foto Mirko Galuppi)

Passeriformes - Sittidae

Picchio muraiolo *Tichodroma muraria*

COMO: S, B REG

LECCO: S, B REG

MONZA E BRIANZA: A 1 (ORNITHO.IT)

SONDRIO*: NESSUNA SEGNALAZIONE

Località con osservazioni nel periodo invernale:

PROVINCIA DI COMO: Dongo; Musso

PROVINCIA DI LECCO: Vercurago

Passeriformes - Cinclidae

Merlo acquaiolo *Cinclus cinclus*

COMO: S, B REG

LECCO: S, B REG

MONZA E BRIANZA: S, B REG

SONDRIO*: S, B REG

Nidificazione accertata per la Provincia di Monza e Brianza:

Fiume Lambro, Macherio (MB) (F. Ornaghi)

Nidificazione accertata in città:

Lecco (LC) (G. Pirotta)

Passeriformes - Turdidae

Cesena *Turdus pilaris*

COMO: S, B ?

LECCO: M REG, W REG

MONZA E BRIANZA: M REG, W REG

SONDRIO*: S, B REG

Osservazione in periodo riproduttivo (15 maggio - 15 luglio):

2 giugno, Rezzago (CO) 1 ind (L. Lanzani)

Merlo dal collare *Turdus torquatus*

COMO: M REG, B REG

LECCO: M REG, B REG, W IRR

MONZA E BRIANZA: A 4

SONDRIO*: NESSUNA SEGNALAZIONE

Osservazioni in periodo riproduttivo (15 maggio - 31 luglio):

24 giugno, Gravedona e Uniti (CO) 1 ind (G. Gianatti)

29 giugno, San Fedele Intelvi (CO) 1 ind (G. Gianatti)

Passeriformes - Muscicapidae

Pettazzurro *Cyanecula svecica*

COMO: M REG

LECCO: M REG

MONZA E BRIANZA: M IRR (CROS, 2023 B)

SONDRIO*: M REG

dal 17 al 31 marzo, Prati del Ceppo, Lomazzo (CO) da 1 a 2 ind (W. Sassi)

1 aprile, Piani d'Erba (CO) 1 ind (A. Cavenaghi)
 8 aprile, ZPS il Toffo (LC-BG) 1 ind (G. Pirotta)
 22 aprile, Oasi del Bassone - Torbiere di Albate (CO) 1 ind (M. Brambilla)
 dal 19 agosto al 9 settembre, Pian di Spagna (CO) da 1 a 3 ind (An. Nava, Al. Nava)
 22 agosto, Moiana (CO) 1 ind (G. Gianatti)
 1 settembre, La Poncia (LC) 1 ind (E. Viganò)
 dal 27 settembre al 1 ottobre, Lambrone (CO) da 1 a 12 ind (A. Galimberti)

Codazzurro *Tarsiger cyanurus*

COMO: A 4

LECCO: NESSUNA SEGNALAZIONE

MONZA E BRIANZA: A 1

SONDRIO*: NESSUNA SEGNALAZIONE

11 novembre, Aicurzio (MB) 1 ind (M. Preziosi)



Codazzurro. Novembre, Aicurzio (MB) (foto Martina Preziosi)

Balia dal collare *Ficedula albicollis*

COMO: M REG, B STO

LECCO: M IRR

MONZA E BRIANZA: A 4

SONDRIO*: A 2 (CROS, 2018)

24 aprile, Pian di Spagna (CO) 1 ind (G. Assandri, G. Bazzi)
 1 maggio, Delebio (SO) 1 ind (m) (G. Bazzi, Li. Bazzi)
 2 maggio, Casnate con Bernate (CO) 1 ind (M. Brambilla)

10 maggio, Cucciago (CO) 2 ind (M. Brambilla)

30 giugno, Bulgarograsso (CO) 1 ind (m) (W. Sassi)

Codirossone *Monticola saxatilis*

COMO: M REG, B REG

LECCO: M REG, B REG

MONZA E BRIANZA: NESSUNA SEGNALAZIONE

SONDRIO*: A 1

Località con osservazioni in periodo riproduttivo (15 maggio - 15 luglio):

PROVINCIA DI COMO: Monti di Musso; Plesio; San Fedele Intelvi

PROVINCIA DI LECCO: Pasturo



Codirossone. Giugno, Monti di Musso (CO) (foto Giovanni Fontana)

Passero solitario *Monticola solitarius*

COMO: S, B REG

LECCO: S, B REG

MONZA E BRIANZA: A 3

SONDRIO*: S, B REG

Località in periodo invernale:

PROVINCIA DI COMO: Musso

*Passeriformes - Passeridae***Fringuello alpino *Montifringilla nivalis***

COMO: M IRR, B ?

LECCO: M IRR, B IRR

MONZA E BRIANZA: NESSUNA SEGNALAZIONE

SONDRIO*: A 1

25 giugno, Grigna Settentrionale (LC) 2 ind (G. Agostani)

28 ottobre, Alpe di Lierna (LC) 2 ind (G. Cima)

8 dicembre, Musso (CO) ≥ 20 ind (G. Fontana)

Fringuello alpino. Dicembre, Musso (CO) (foto Giovanni Fontana)

*Passeriformes - Motacillidae***Pispola golarossa *Anthus cervinus***

COMO: M REG

LECCO: M IRR

MONZA E BRIANZA: A 6 (CROS, 2023 A)

SONDRIO*: M IRR

22 aprile, Pian di Spagna (CO) 1 ind (An. Nava, Al. Nava)

24 aprile, Lazzate (MB) 3 ind (W. Sassi)

30 aprile, La Poncia (LC) 1 ind (E. Viganò)

1 maggio, Samolaco (SO) 1 ind (E. Mozzetti)

5 maggio, Lazzate (MB) 1 ind (W. Sassi)

15 maggio, Oasi del Bassone - Torbiere di Albate (CO) 1 ind (M. Brambilla)

26 maggio, Monte Palanzone (CO) 1 ind (M. Brambilla)

Calandro maggiore *Anthus richardi*

COMO: A 6

LECCO: A 5

MONZA E BRIANZA: A 2 (CROS, 2022)

SONDRIO*: A 2

dal 14 al 16 dicembre, Cogliate (MB) 1 ind (W. Sassi)

Calandro *Anthus campestris*

COMO: M REG, B REG

LECCO: M REG, B REG

MONZA E BRIANZA: M IRR

SONDRIO*: M IRR

Località dove nidifica regolarmente:

Monte Cornizzolo (CO-LC)

Osservazioni in altre località:

dal 13 al 30 aprile, La Poncia (LC) da 1 a 2 ind (E. Viganò)

15 aprile, Lentate sul Seveso (MB) 1 ind (W. Sassi)

dal 15 aprile al 2 maggio, tra Cogliate (MB) e Saronno (VA) da 1 a 2 ind (W. Sassi)

20 aprile, Lazzate (MB) 2 ind (W. Sassi)

22 aprile, Piani d'Erba (CO) 1 ind (A. Cavenaghi)

25 aprile, Cirimido (CO) 1 ind (W. Sassi)

dal 29 aprile al 8 maggio, Pian di Spagna (CO) 1 ind (G. Bazzi, Li Bazzi)

dal 16 al 23 settembre, Lissone (MB) da 1 a 3 ind (An. Nava, Al Nava)

Ballerina bianca *Motacilla alba*

COMO: S, B REG

LECCO: S, B REG

MONZA E BRIANZA: S, B REG

SONDRIO*: S, B REG

Particolare concentrazione:

25 marzo, Pian di Spagna (CO) c. 100 ind (G. Bazzi, Li. Bazzi)

Passeriformes - Fringillidae

Organetto minore *Acanthis flammea cabaret*

COMO: M REG, W REG, B ?

LECCO: S, B REG

MONZA E BRIANZA: A 2

SONDRIO*: A 2

Osservazioni fuori dall'areale abitualmente occupato:

3 dicembre, Pozza di Dascio, Sorico (CO) 1 ind (M. Esposito)

4 dicembre, Erbiola (LC) 1 ind (D. Schneider)

17 dicembre, Lissone (MB) 5 ind (Al. Nava)

2 dicembre, Pian di Spagna (CO) 4 ind (An. Nava, Al. Nava)



Organetto minore. Dicembre, Erbiola (LC) (foto Denise Schneider)

Crociere *Loxia curvirostra*

COMO: S, B REG?

LECCO: S, B REG

MONZA E BRIANZA: M IRR

SONDRIO*: NESSUNA SEGNALAZIONE

31 agosto, Lissone (MB) 2 ind (juv) (An. Nava)

Venturone alpino *Carduelis citrinella*

COMO: M REG, W REG

LECCO: M REG, W REG

MONZA E BRIANZA: A 1

SONDRIO*: NESSUNA SEGNALAZIONE

Osservazioni fuori dall'areale abitualmente occupato:

1 novembre, Oasi del Bassone - Torbiere di Albate (CO) 1 ind (M. Brambilla)

Passeriformes - Calcariidae

Zigolo delle nevi *Plectrophenax nivalis*

COMO: M IRR

LECCO: M IRR

MONZA E BRIANZA: NESSUNA SEGNALAZIONE

SONDRIO*: NESSUNA SEGNALAZIONE

4 dicembre, Piani di Bobbio, Barzio (LC) 1 ind (C. Costadoni)



Zigolo delle nevi. Dicembre, Piani di Bobbio, Barzio (LC) (foto Calimero Costadoni)

Passeriformes - Emberizidae

Strillozzo *Emberiza calandra*

COMO: M IRR, W IRR, B STO

LECCO: M IRR?, W IRR, B STO

MONZA E BRIANZA: M IRR (CROS, 2023 A)

SONDRIO*: A 2

dal 29 al 30 aprile, tra Locate Varesino (CO) e Tradate (VA) 1 ind (D. Perolini)

dal 2 al 9 maggio, Cascina Prati, Muggiò - Desio (MB) da 1 a 2 ind (M. Brigo)

dal 3 al 13 maggio, Cogliate (MB) 1 ind (W. Sassi)

dal 8 al 9 maggio, La Poncia (LC) 1 ind (P. Arienti)

dal 12 al 20 maggio, Parco di Monza (MB) da 1 a 2 ind (M. Casati et al.)

dal 14 al 15 maggio, Pian di Spagna (CO) 1 ind (E. Mozzetti et al.)

dal 10 al 19 dicembre, tra Locate Varesino (CO) e Tradate (VA) 1 ind (A.

Castiglioni, N. Larroux)

Zigolo muciatto *Emberiza cia*

COMO: S, B REG

LECCO: S, B REG

MONZA E BRIANZA: M IRR

SONDRIO*: W REG

Segnalazione per la sola Provincia di Monza e Brianza

9 gennaio, Briosco (MB) 6 ind (M. Brigo, I. Magatti)

Ortolano *Emberiza hortulana*

COMO: M REG, B REG?

LECCO: M REG, B REG?

MONZA E BRIANZA: M IRR

SONDRIO*: M IRR

dal 22 aprile al 2 maggio, Pian di Spagna (CO) da 1 a 5 ind (An. Nava, Al. Nava)

22 aprile, Piani d'Erba (CO) 1 ind (A. Cavenaghi)

24 aprile, Misinto (MB) 1 ind (W. Sassi)

24 aprile, Annone di Brianza (LC) 1 ind (E. Guarnaroli)

1 maggio, Samolaco (SO) da 1 a 3 ind (E. Mozzetti, G. Bazzi, Li. Bazzi)

19 maggio, Lazzate (MB) 1 ind (W. Sassi)

14 settembre, Lissone (MB) 1 ind (An. Nava)



Ortolano. Maggio, Pian di Spagna (CO) (foto Alfio Sala)

Zigolo nero *Emberiza cirulus*

COMO: S, B REG

LECCO: S, B REG

MONZA E BRIANZA: A 9

SONDRIO*: A 1

Località con osservazioni in periodo riproduttivo (1 maggio - 31 luglio):

PROVINCIA DI COMO: Caslino d'Erba; Civenna, Bellagio; Domaso; Eupilio; Gravedona e Uniti; Pusiano

PROVINCIA DI LECCO: Abbazia Lariana; Casatenovo; Colle Brianza; Dolzago; Galbiate; La Valletta Brianza; Mandello del Lario; Montevicchia; Monticello Brianza; Perledo; Suello

Zigolo giallo *Emberiza citrinella*

COMO: S, B REG

LECCO: S, B REG

MONZA E BRIANZA: M REG, W IRR

SONDRIO*: M IRR

Località in periodo invernale riguardanti la sola Provincia di Monza e Brianza:

Cariggi, Renate; Briosco; Triuggio; Cogliate

Zigolo golarossa *Emberiza leucocephalos*

COMO: M IRR (CROS, 2023 B)

LECCO: A 9

MONZA E BRIANZA: NESSUNA SEGNALAZIONE

SONDRIO*: NESSUNA SEGNALAZIONE

dal 21 novembre al 3 dicembre, tra Locate Varesino (CO) e Tradate (VA) 1 ind (m) (N. Larroux)

Migliarino di palude *Emberiza schoeniclus*

COMO: S, B REG

LECCO: S, B REG

MONZA E BRIANZA: M REG, W REG

SONDRIO*: S, B REG

Osservazioni in periodo riproduttivo (15 maggio - 31 luglio):

dal 21 maggio al 18 luglio, Pian di Spagna (CO) da 1 a 4 ind (V. Perin)

dal 29 maggio al 15 giugno, Pian di Mezzola (SO) 1 ind (M. Esposito)
10 giugno, Pian di Mezzola (CO-SO) 4 ind (G. Bazzi, Li. Bazzi, M. Manica)

Zigolo boschereccio *Emberiza rustica*

COMO: A 5 (CROS, 2023 A)

LECCO: A 2

MONZA E BRIANZA: NESSUNA SEGNALAZIONE

SONDRIO*: NESSUNA SEGNALAZIONE

25 ottobre, Lambrone (CO) 1 ind (M. Panzeri)



Zigolo boschereccio. Ottobre, Lambrone (CO) (foto Mattia Panzeri)

Specie in fase di reintroduzione

Pelecaniformes - Threskiornithidae

Ibis eremita *Geronticus eremita*

Tutti gli individui qui segnalati provengono dal progetto di reintroduzione Waldrapptem (<http://waldrapp.eu/index.php/it/>). I curatori del progetto assegnano un nome* a ciascun individuo e lo dotano sia di marcature che di un dispositivo di tracciamento individuale che ne permettono il riconoscimento. Va doverosamente segnalato che il progetto, iniziato nel 2014, ha avuto l'epilogo a lungo sperato. Infatti due coppie di Ibis eremita si sono riprodotte con successo in Friuli e in Toscana. I nuovi nati Baronet e Sole si sono involati rispettivamente a fine giugno e a inizio luglio 2023.

dal 1 al 7 gennaio, Gravedona e Uniti (CO) 4 ind (G. Fontana)

dal 8 al 11 marzo, Pian di Spagna (CO) da 3 a 4 ind (E. Mozzetti)

9 marzo, Colico (LC) 1 ind (M. Esposito)

dal 24 marzo al 30 aprile, Samolaco (SO) da 4 a 6 ind (E. Mozzetti)

6 aprile, Fenegrò (CO) 1 ind (*Paride) (W. Sassi)

7 aprile, Cogliate (MB) 1 ind (*Paride) (W. Sassi)

4 agosto, Samolaco (SO) 3 ind (E. Mozzetti)

27 dicembre, Delebio (SO) 2 ind (E. Bernardara)

30 dicembre, Como (CO) 1 ind (A. Berlusconi)

Segnalazioni di individui rilasciati o fuggiti da cattività

Anseriformes - Anatidae

Cigno nero *Cygnus atratus*

Specie naturalizzata ma si tratta di un individuo fuggito da cattività.

4 febbraio, Erba (CO) 1 ind (P. Bonvicini)

Oca collarosso *Branta ruficollis*

Individuo con anello da allevatore di Horgau in Germania, località dove possono spostarsi liberamente.

dal 30 giugno al 3 luglio, Colico (LC) 1 ind (M. Esposito, R. Brembilla)

Oca del Canada *Branta canadensis*

Specie naturalizzata in Italia. Tuttavia l'individuo segnalato, seppure privo di anello di allevamento, si ritiene sia di provenienza domestica.
da maggio a dicembre, Lago di Mezzola (CO-SO) 1 ind (E. Mozzetti et al.)

Charadriiformes - Charadriidae**Gabbiano roseo *Larus genei***

Individuo allevato in cattività e rilasciato in natura in modo volontario (CROS, 2023 B).
dal 1 febbraio al 14 marzo, Pescarenico, Lecco (LC) 1 ind (P. Bonvicini)

Specie esotiche***Anseriformes - Anatidae*****Anatra sposa *Aix sponsa***

dal 1 gennaio al 18 aprile, Dongo (CO) 1 ind (G. Fontana et al.)
14 gennaio, Gera Lario (CO) 1 ind (S. Danielli, L. Curti)
dal 8 novembre al 13 dicembre, Dongo (CO) 1 ind (m) (G. Fontana)
11 novembre, Lago di Alserio (CO) 1 ind (A. Cavenaghi)



Oca collarosso. Luglio, Colico (LC) (foto Roberto Brembilla)

Ricatture 2023 alla Stazione di inanellamento del Lambrone (CO)		
Data	Specie	Paese
10 settembre	Cannaiola	Repubblica Ceca
15 settembre	Rondine	Svezia
30 settembre	Lucherino	Germania
14 ottobre	Lù piccolo	Italia
16 ottobre	Pendolino	Repubblica Ceca
22 ottobre	Migliarino di palude	Germania



Reti al Stazione d'inanellamento Lambrone (CO) (foto Giovanni Colombo)

Gabbiano comune (*Chroicocephalus ridibundus*)
elenco degli individui con anello osservati nel 2023

Anello	Colore anello	Paese	Inanellato nel	Già osservato nel
ENV4	bianco	Paesi Bassi	2015	2015, 2017, 2018, 2019, 2020, 2021, 2022

11 gennaio, Pescarenico, Lecco (LC) (P. Bonvicini)
 10 febbraio, Pescarenico, Lecco (LC) (F. Ornaghi)
 1 dicembre, Pescarenico, Lecco (LC) (Giu. Colombo)

Anello	Colore anello	Paese	Inanellato nel	Già osservato nel
H9LG	rosso	Polonia		2021, 2022

20 gennaio, Mandello del Lario (LC) (F. Ornaghi)
 12 febbraio, Mandello del Lario (LC) (Li. Bazzi)
 dal 3 settembre al 14 dicembre, Mandello del Lario (LC) (Li. Bazzi, G. Bazzi)

Anello	Colore anello	Paese	Inanellato nel	Già osservato nel
T9LM		Polonia		

11 gennaio, Pescarenico, Lecco (LC) (P. Bonvicini)

Anello	Colore anello	Paese	Inanellato nel	Già osservato nel
TP17	giallo	Polonia	2015	2017, 2018, 2019, 2020, 2022

11 gennaio, Pescarenico, Lecco (LC) (P. Bonvicini)
 10 febbraio, tra Pescarenico e il Bione, Lecco (LC) (F. Ornaghi, Li. Bazzi)

Anello	Colore anello	Paese	Inanellato nel	Già osservato nel
TT64		Polonia		

1 febbraio, Lago di Olginate (LC) (P. Bonvicini)

Anello	Colore anello	Paese	Inanellato nel	Già osservato nel
TV4Y	blu	Polonia	2022	2022

20 gennaio, Mandello del Lario (LC) (F. Ornaghi)
 10 febbraio, Colico (LC) (P. Bonvicini)

Anello metallico	Paese	Inanellato nel	Già osservato nel
HA50126	Lituania		

Dal 24 novembre al 14 dicembre, Mandello del Lario (LC) (E. Amati, G. Bazzi)

Anello metallico	Paese	Inanellato nel	Già osservato nel
HA110078	Ungheria	2012	2014, 2015, 2017, 2019, 2021, 2022

11 gennaio, Pescarenico, Lecco (LC) (P. Bonvicini)

Anello metallico	Paese	Inanellato nel	Già osservato nel
118718	Svizzera		

3 febbraio, Onno, Oliveto Lario (LC) (F. Ornaghi)

Check List degli Uccelli delle Province di Como e di Lecco

Aggiornamento della fenologia dal 1 gennaio 2021 al 31 dicembre 2023

Il libro *Gli Uccelli delle province di Como e di Lecco* di Bazzi, Bonvicini, Brembilla e Viganò (2020) è la fotografia dello stato fenologico delle specie al 31 dicembre 2020. Le osservazioni degli anni successivi rendono, pertanto, necessario l'aggiornamento della fenologia. L'elenco che segue, al fine della uniformità con la presente edizione dell'Annuario, è formulato sulla base della check list CISO-COI (Baccetti e Fracasso, 2020). L'anno indicato tra parentesi, rimanda all'ultima variazione di fenologia e la relativa pubblicazione sull'Annuario CROS.

Elenco delle specie la cui fenologia è stata modificata		
Pernice bianca <i>Lagopus muta</i>		Lecco: S, B reg (Annuario CROS 2023)
Oca granaiola <i>Anser fabalis</i>		Lecco: A 4 (Annuario CROS 2021)
Oca lombardella <i>Anser albifrons</i>	Como: A 5 (Annuario CROS 2022)	
Smergo minore <i>Mergus serrator</i>	Como: W reg (Annuario CROS 2022)	Lecco: W reg (Annuario CROS 2022)
Marzaiola <i>Spatula querquedula</i>		Lecco: M reg e B occ (Annuario CROS 2021)
Svasso collarosso <i>Podiceps grisegena</i>		Lecco: M reg e W reg (Annuario CROS 2023)
Colombella <i>Columba oenas</i>		Lecco: M irr (Annuario CROS 2020)
Mignattaio <i>Plegadis falcinellus</i>	Como: A 6 (Annuario CROS 2023)	
Sgarza ciuffetto <i>Ardeola ralloides</i>		Lecco: M reg (Annuario CROS 2023)
Airone guardabuoi <i>Bubulcus ibis</i>		Lecco: S, B irr (Annuario CROS 2023)
Marangone minore <i>Microcarbo pygmaeus</i>	Como: A 2 (Annuario CROS 2023)	Lecco: M irr, W irr (Annuario CROS 2023)
Occhione <i>Burhinus oedicnemus</i>		Lecco: A 3 (Annuario CROS 2021)
Beccaccia di mare <i>Haematopus ostralegus</i>		Lecco: M irr (Annuario CROS 2022)
Avocetta <i>Recurvirostra avosetta</i>	Como: A 9 (Annuario CROS 2021)	Lecco: A 7 (Annuario CROS 2021)

Pivieressa <i>Pluvialis squatarola</i>	Como: M irr (Annuario CROS 2023)	Lecco: A 6 (Annuario CROS 2023)
Piviere dorato <i>Pluvialis apricaria</i>		Lecco: A 9 (Annuario CROS 2022)
Piviere tortolino <i>Eudromias morinellus</i>	Como: A 6 (Annuario CROS 2021)	Lecco: A 5 (Annuario CROS 2021)
Chiurlo piccolo <i>Numenius phaeopus</i>		Lecco: A 7 (Annuario CROS 2023)
Pittima reale <i>Limosa limosa</i>	Como: A 9 (Annuario CROS 2021)	
Voltapietre <i>Arenaria interpres</i>	Como: M irr (Annuario CROS 2023)	Lecco: A 9 (Annuario CROS 2023)
Combattente <i>Calidris pugnax</i>		Lecco: M irr (Annuario CROS 2022)
Piovanello comune <i>Calidris ferruginea</i>		Lecco: A 6 (Annuario CROS 2022)
Piovanello tridattilo <i>Calidris alba</i>	Como: M irr (Annuario CROS 2021)	Lecco: A 3 (Annuario CROS 2022)
Piovanello pancianera <i>Calidris alpina</i>		Lecco: M reg (Annuario CROS 2022)
Croccolone <i>Gallinago media</i>		Lecco: A 7 (Annuario CROS 2023)
Falaropo beccosottile <i>Phalaropus lobatus</i>	Como: A 3 (Annuario CROS 2021)	Lecco: A 3 (Annuario CROS 2021)
Gabbiano tridattilo <i>Rissa tridactyla</i>	Como: A 6 (Annuario CROS 2023)	Lecco: A 6 (Annuario CROS 2023)
Fratichello <i>Sternula albifrons</i>	Como: A 9 (Annuario CROS 2023)	Lecco: A 8 (Annuario CROS 2023)
Sterna maggiore <i>Hydroprogne caspia</i>	Como: M irr (Annuario CROS 2021)	Lecco: M irr (Annuario CROS 2021)
Sterna codalunga <i>Sterna paradisaea</i>	Como: A 4 (Annuario CROS 2021)	Lecco: A 6 (Annuario CROS 2021)
Beccapesci <i>Thalasseus sandvicensis</i>	Como: M irr (Annuario CROS 2021)	Lecco: M irr (Annuario CROS 2021)
Labbo <i>Stercorarius parasiticus</i>	Como: A 4 (Annuario CROS 2022)	Lecco: A 3 (Annuario CROS 2022)
Civetta nana <i>Glaucidium passerinum</i>	Como: A 3 (Annuario CROS 2023)	
Gufo di palude <i>Asio flammeus</i>		Lecco: A 8 (Annuario CROS 2022)

Gipeto <i>Gypaetus barbatus</i>	Como: M irr (Annuario CROS 2023)	
Grifone <i>Gyps fulvus</i>	Como: M reg (Annuario CROS 2022)	
Albanella pallida <i>Circus macrourus</i>		Lecco: A 8 (Annuario CROS 2023)
Ghiandaia marina <i>Coracias garrulus</i>	Como: M irr (Annuario CROS 2022)	
Grillaio <i>Falco naumanni</i>	Como: M irr (Annuario CROS 2022)	
Falco cuculo <i>Falco vespertinus</i>		Lecco: M reg (Annuario CROS 2023)
Sacro <i>Falco cherrug</i>		Lecco: A 1 (Annuario CROS 2021)
Parrocchetto monaco <i>Myiopsitta monachus</i>		Lecco: A 1 (Annuario CROS 2022)
Averla capirossa <i>Lanius senator</i>		Lecco: A 9 (Annuario CROS 2023)
Calandra <i>Melanocorypha calandra</i>	Como: A 6 Annuario CROS (2023)	
Calandrella <i>Calandrella brachydactyla</i>		Lecco: A 8 (Annuario CROS 2021)
Beccamoschino <i>Cisticola juncidis</i>		Lecco: A 9 (Annuario CROS 2023)
Forapaglie castagnolo <i>Acrocephalus melanopogon</i>		Lecco: A 8 (Annuario CROS 2023)
Pagliarolo <i>Acrocephalus paludicola</i>	Como: A 4 (Annuario CROS 2021)	
Salciaiola <i>Locustella luscinioides</i>	Como: M reg, B? (Annuario CROS 2021)	
Rondine rossiccia <i>Cecropis daurica</i>	Como: A 9 (Annuario CROS 2021)	
Lui forestiero <i>Phylloscopus inornatus</i>		Lecco: A 6 (Annuario CROS 2022)
Lui scuro <i>Phylloscopus fuscatus</i>		Lecco: A 2 (Annuario CROS 2022)
Lui siberiano <i>Phylloscopus tristis</i> ¹	Como: M irr (Annuario CROS 2022)	Lecco: M irr (Annuario CROS 2022)
Bigia grossa occidentale <i>Sylvia hortensis</i>	Como: A 8 (Annuario CROS 2022)	

¹ Modifica di *Taxon* da sottospecie a specie

Occhiocotto <i>Sylvia melanocephala</i>	Como: A 7 (Annuario CROS 2022)	
Sterpazzolina comune <i>Sylvia cantillans</i>		Lecco: A 6 (Annuario CROS 2022)
Panuro di Webb <i>Sinosuthora webbiana</i>	Como: A 2 (Annuario CROS 2023)	
Usignolo maggiore <i>Luscinia luscinia</i>		Lecco: A 1 (Annuario CROS 2022)
Codazzurro <i>Tarsiger cyanurus</i>	Como: A 4 (Annuario CROS 2021)	
Balia caucasica <i>Ficedula semitorquata</i>	Como: A 3 (Annuario CROS 2021)	
Calandro maggiore <i>Anthus richardi</i>	Como: A 6 (Annuario CROS 2021)	Lecco: A 5 (Annuario CROS 2022)
Cutrettola testagialla orientale <i>Motacilla citreola</i>		Lecco: A 1 (Annuario CROS 2021)
Strillozzo <i>Emberiza calandra</i>	Como: M irr e B occ (Annuario CROS 2021)	
Zigolo golarossa <i>Emberiza leucocephalos</i>	Como: M irr (Annuario CROS 2023)	
Zigolo boschereccio <i>Emberiza rustica</i>	Como: A 5 (Annuario CROS 2023)	

SPECIE ESOTICHE E/O AUFUGHE

Ara gialloblu *Ara arauta*

Inseparabile di Fischer *Agapornis fischer*

Censimento degli uccelli acquatici svernanti in provincia di Lecco e di Como

Giuliana Pirotta

L'IWC si è regolarmente svolto il 14 gennaio 2023 secondo le modalità consolidate negli anni trascorsi.

In particolare, si evidenzia la presenza di: 1 Oca lombardella e 2 Codoni sul lago di Novate Mezzola; 3 tarabusi sul lago di lago di Alserio e 1 a Brivio; 14 Gabbiani pontici, 2 Gabbiani nordici e 3 Zafferani sul lago di Olginate.

LOCALITA'	comprendente le seguenti aree umide INFS	
A) Pian di Spagna - Lago di Mezzola	SO 0201	Lago di Mezzola
	SO 0202	Fiume Mera: Ponte del Passo - Lago di Como
	SO 0203	Fiume Mera: Ponte del Passo - Lago di Mezzola
	SO 0205	Pozzo di Riva
	CO 0104	Fiume Adda: S. Agata - Lago di Como
	SO 0204	Pian di Spagna - Borgofrancone
B) Lario settentrionale	CO 0102	Lago di Como a nord di Dervio
	CO 0103	Lago di Como tra Dervio - Rezzonico e Bellagio
C) Lario SW	CO 0104	Ramo di Como
D) Lario SE	CO 0105	Ramo di Lecco
E) Lago di Alserio	CO 0404	Lago di Alserio
F) Lago di Pusiano	CO 0403	Lago di Pusiano
G) Lago di Annone	CO 0402	Lago di Annone
H) Lago di Garlate	CO 0106	Lago di Garlate
I) Lago di Olginate	CO 0107	Lago di Olginate
L) Fiume Adda e Lago di Sartirana	BG 0801	Fiume Adda da Olginate a Paderno d'Adda
	CO 0501	Lago di Sartirana
M) Lago di Piano	CO 0201	Lago di Piano
N) Lago di Ceresio	CO 0301	Porzione italiana del Lago Ceresio



		A	B	C	D	E	F	G	H	I	L	M	N	
		Pian di Spagna, Lago di Mezzola e Pozzo di Riva	Lario settentrionale	Lario: ramo di Como	Lario: ramo di Lecco	Lago di Alserio	Lago di Pusiano	Lago di Annone	Lago di Garlate	Lago di Olginate	Fiume Adda Olginate-Paderno Lago di Sartirana	Lago di Piano	Lago Ceresio ITA	TOTALE
Cigno reale		61	17	59	26	2	7	1	26	18	21			238
Oca lombardella		1												1
Anatra mandarina							1							1
Fischione		2												2
Canapiglia		4				6	17							27
Alzavola		74				19				13	60			166
Germano reale		396	336	627	224	15	61		94	99	352	22	170	2396
Codone		2												2
Mestolone		1				3								4
Fistione turco			1						12					13
Moriglione		39	56	66			15		65		97		5	343
Moretta tabaccata											26			26
Moretta		132	64			3				58	66	30	27	380
Quattrocchi		1												1
Smergo minore		1	1	2						1				5

Smergo maggiore	1	16	35	89		2	28	6	11	13	201
Cornorano	19	53	211	54	54	393	159	47	67	88	1218
Tarabuso					3				1		4
Garzetta			1	7		4	4	9	4	45	70
Airone bianco maggiore	6				4	5	15		7		37
Airone cenerino	27	25	17	9	5	3	21	12	9	34	166
Airone guardabuoi								1			1
Tuffetto	20	12			1	12		24	46	58	178
Svasso maggiore	40	553	48	453	23	64	181	65	63	73	1787
Svasso piccolo	6	18	9					11			44
Falco di palude									2		2
Porciglione	1					3			1	1	11
Gallinella d'acqua	3				5	4	12	20	12	96	154
Folaga	83	536	220	109	125	130	13	555	116	507	2467
Beccaccino								2	8		10
Piro piro piccolo								3	1		4
Gabbiano comune	3	348	502	453		98	51	36	270	255	2178
Gavina				9		1	1		5		19
Gabbiano reale	15	63	60	59	5	10	2	23	232		482
Gabbiano pontico									14		14
Gabbiano nordico									2		2
Zafferano									3		3
TOTALE	938	2099	1857	1492	273	824	462	1027	1045	1809	12657

BREVE NOTA SULLA PRESENZA RIPRODUTTIVA DEL GRUCCIONE (*MEROPS APIASTER*) IN PROVINCIA DI LECCO

Enrico Viganò

Specie migratrice a lunga distanza, si spinge a svernare nell'Africa tropicale mentre lo svernamento alle nostre latitudini è occasionale. In Italia nidifica regolarmente, ben distribuita a sud del Po, mentre più a nord la distribuzione della specie ha avuto un incremento più recente (Maselli 2022). In provincia di Lecco in questi ultimi anni la presenza della specie è diventata sempre più regolare, specialmente nella migrazione primaverile tra aprile e maggio, mentre la nidificazione è da da considerarsi ancora irregolare.

Interessante osservazione il 18 maggio 2004 sul monte Legnone in comune di Tremenico a circa 2.200 s.m. nei pressi del bivacco Silvestri (Ca' de Legn), ho sentito distintamente il richiamo di alcuni individui in transito diretti a nord.

Come è noto il Gruccione necessita di siti idonei per la costruzione del nido, situato alla fine delle tipiche gallerie che scava nel terreno con le unghie e il becco, che da noi si riassumono in accumuli di terra, o piccoli cedimenti del terreno su rive scoscese, causati anche dal calpestio del bestiame. Tutti i siti riproduttivi osservati si trovavano in ambienti con poca vegetazione.

Le prime nidificazioni in Provincia di Lecco sono state osservate in comune di Annone nel 2010 dove 8-10 coppie si sono riprodotte con successo, replicando nello stesso posto anche nel 2011; in quel caso il Nucleo Faunistico della Provincia di Lecco era intervenuto presso il cantiere per non far rimuovere la terra interessata dai nidi fino alla fine della nidificazione. Sempre nel 2011 alcune coppie si sono riprodotte con successo in comune di Montev ecchia; in questo caso le G.E.V. del Parco Regionale di Montev ecchia e della Valle del Curone e il proprietario del terreno avevano il loro da farsi, cercando di tenere lontani i curiosi.

Nel 2013 alcune coppie si sono riprodotte con successo in comune di Ello e altre 3 coppie in comune di Dolzago.

Nel 2023 4-5 coppie si sono riprodotte con esito incerto in comune di Casatenovo. La zona interessata si trovava all'interno di una proprietà recintata, dall'esterno si osservavano in continuo individui con l'imbeccata.

Quest'anno (2024) almeno 5 coppie si sono riprodotte con successo nella parte sud della Provincia.

Il Gruccione è una specie molto colorata e confidente, e alcune persone non esitano a disturbarli in periodo riproduttivo per curiosità o per fare qualche foto. Come avrete notato, per le vecchie nidificazioni ho citato anche il comune, mentre per questa stagione non ancora conclusa mi sono limitato a dare un'indicazione più generica proprio per evitare eventuale disturbo.



*Parete con 8 buchi-nido attivi.
(Foto Enrico Viganò)*

In queste brevi note ho voluto riassumere la riproduzione di questa specie che ho seguito e che sono andate a buon fine in provincia di Lecco.



Coppia di Gruccioni con imbeccata. (Foto Enrico Viganò)

Bibliografia:

Maselli M., 2022, Gruccione: 302-303. In: Lardelli R., et all. Atlante degli uccelli nidificanti in Italia. Edizioni Belvedere (Latina), *historia naturae* (11), 704 pp.

BIBLIOGRAFIA

- BACCETTI N., FRACASSO N. & C.O.I., 2021. CISO-COI Check-list of Italian birds - 2020. *Avocetta* 45: 21-85. https://doi.org/10.30456/AVO.2021_checklist_en
- BACCETTI N., FRACASSO G. e GOTTI C., 2014 – La lista CISO-COI degli uccelli italiani - Parte seconda: le specie naturalizzate (cat. C) e le categorie “di servizio” (cat. D, E, X). *Avocetta*, 38: 1-21
- BAZZI G., BONVICINI P., BREMBILLA R. & VIGANÒ E., 2020 - Gli uccelli delle province di Como e di Lecco. Centro Ricerche Ornitologiche Scanagatta (C.R.O.S.), Varenna – Museo ornitologico Scanagatta, Varenna
- C.R.O.S. (a cura di Bonvicini P., Barattieri M., Bazzi G., Brigo M., Galimberti A., Nava Al. E Ornaghi F), 2012 - ANNUARIO CROS 2011. Centro Ricerche Ornitologiche Scanagatta (C.R.O.S.), Varenna - Associazione Culturale L. Scanagatta, Varenna
- C.R.O.S. (a cura di Bonvicini P., Barattieri M., Bazzi G. e Sassi W.), 2015 - ANNUARIO CROS 2014. Centro Ricerche Ornitologiche Scanagatta (C.R.O.S.), Varenna - Associazione Culturale L. Scanagatta, Varenna
- C.R.O.S. (a cura di Bonvicini P.), 2019 - ANNUARIO CROS 2018. Centro Ricerche Ornitologiche Scanagatta (C.R.O.S.), Varenna - Associazione Culturale L. Scanagatta, Varenna
- C.R.O.S. (a cura di Bazzi L., Barattieri M., Cima C., Ornaghi F. e Pirotta G.), 2020 - ANNUARIO CROS 2019. Centro Ricerche Ornitologiche Scanagatta (C.R.O.S.), Varenna - Associazione Culturale L. Scanagatta, Varenna
- C.R.O.S. (a cura di Bonvicini P. e Ornaghi F), 2022 - ANNUARIO CROS 2020. Centro Ricerche Ornitologiche Scanagatta (C.R.O.S.), Varenna - Associazione Culturale L. Scanagatta, Varenna
- C.R.O.S. (a cura di Bonvicini P e Ornaghi F), 2023 A - ANNUARIO CROS 2021. Centro Ricerche Ornitologiche Scanagatta (C.R.O.S.), Varenna
- C.R.O.S. (a cura di Bazzi L., Brembilla R., Brigo M., Giuliani B., Ornaghi F., Pirotta G., Sala), 2023 B - ANNUARIO CROS 2022. Centro Ricerche Ornitologiche Scanagatta (C.R.O.S.), Varenna

In ricordo di Lino Aliprandi
Lionello Bazzi

Il giorno 3 agosto 2024 ci ha lasciato Lino Aliprandi, classe 1939, storico socio del CROS e assiduo frequentatore delle nostre riunioni e delle nostre gite.

Faceva parte dell'attivissima "combriccola" brianzola insieme a Checco, Italo e Massimo.

Chi ha conosciuto Lino sa che era una persona di poche parole, sincera, altruista e sempre pronta a dare una mano.



Amante dei nostri amici alati, si spendeva inesaurevolmente da tanti anni per dare il suo indispensabile aiuto nel montaggio degli impianti di inanellamento, tanto nella stazione del Lambrone che in quella di Ventotene.

E, in fondo, tutto quel lavoro di preparazione delle reti sembrava finalizzato al vedere gli uccelli inanellati volare via di nuovo liberi e i suoi occhi sembravano sorridere.

ANALISI METEO-CLIMATOLOGICA DEL 2023 IN LOMBARDIA

A cura di Matteo Negri

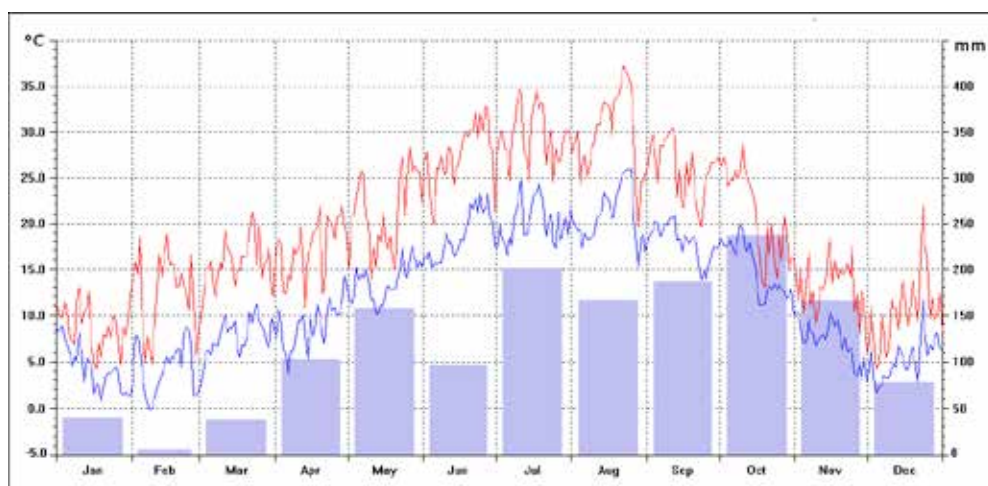

Andamento delle temperature giornaliere massime e minime e delle precipitazioni mensili registrate nel 2023 dalla stazione meteo di Lecco (www.meteolecco.it). Profilo termico molto mite, con vertice della stagione estiva tardivo, sotto onda calda estremamente intensa a fine agosto; pluviometria complessivamente nella norma, anche se ancora molto scarsa a inizio anno ma in netto recupero nel corso dell'autunno.

ANDAMENTO IDROMETRICO ANNO 2023 DEL LAGO DI COMO

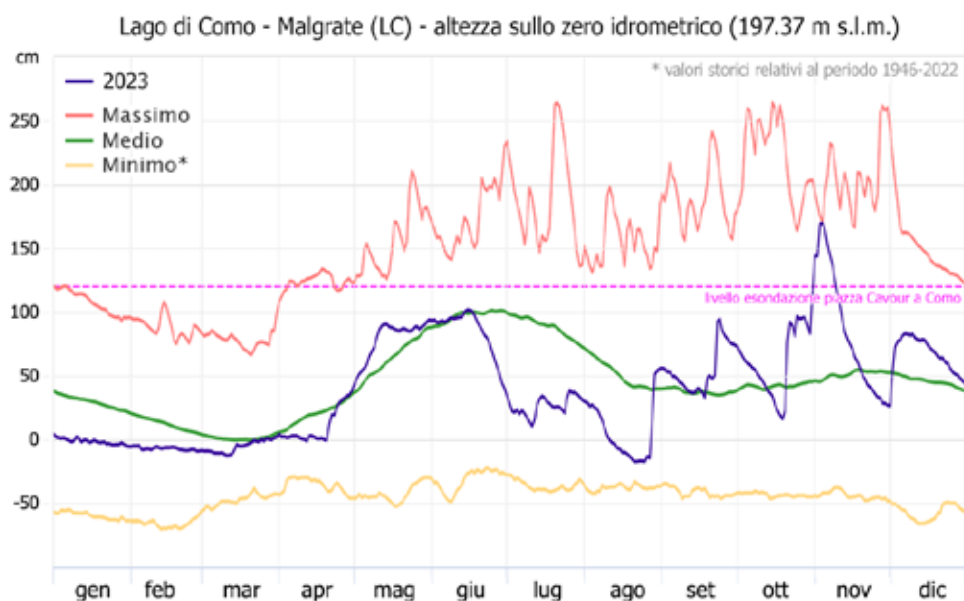

Si noti l'esondazione significativa di inizio novembre in concomitanza con il ritorno delle abbondanti piogge autunnali, a sancire il termine di un lungo periodo biennale di marcato deficit idrico sul Nord Italia. FONTE: <http://www.laghi.net>

C.R.O.S e Centro Ricerche Ornitologiche Scanagatta

Via IV Novembre, 15 - Varenna LC

crosvarenna19@gmail.com

www.crosvarenna.it

Stampa 4Graph S.r.l., Via Acquannauto, Cellole (CE), Italia

Composizione grafica ed impaginazione di Roberto Brembilla

Finito di stampare nel mese Ottobre 2024